

# PROJEKT BUDOWLANO-WYKONAWCZY

## TOM II - ARANŻACJA WNĘTRZ

ZMIANY SPOSOBU UŻYTKOWANIA WRAZ Z PRZEBUDOWĄ  
I ROZBUDOWĄ CZĘŚCI BUDYNKU MIEJSKIEGO KLUBU SPORTOWEGO  
LĘDZINY Z PRZEZNACZENIEM NA MIEJSKIE PRZEDSZKOLE NR 1  
Z ODDZIAŁAMI INTEGRACYJNYMI ORAZ PRZEBUDOWY CZĘŚCI  
BUDYNKU KLUBU SPORTOWEGO LĘDZINY NA POTRZEBY KLUBU WRAZ  
Z ZAGOSPODAROWANIEM TERENU I INFRASTRUKTURĄ TECHNICZNĄ  
NA DZIAŁKACH NR 2234/6, 2163/6, 2267/9, 2268/6, 2269/9, 2231/6 I 2233/6  
POŁOŻONYCH PRZY UL. STADIONOWEJ W LĘDZINACH

INWESTOR: GMINA LĘDZINY

ul. LĘDZIŃSKA 55

43-143 LĘDZINY

### DANE STATYSTYCZNE (całość):

— Powierzchnia zabudowy	888,00 m <sup>2</sup>
— Powierzchnia użytkowa	1834,26 m <sup>2</sup>
— Kubatura	8575,00 m <sup>3</sup>
— Wysokość obiektu	13,52 m

IMIĘ I NAZWISKO	BRANŻA	SPECJALNOŚĆ I NR UPRAWNIENI	DATA OPRACOWANIA	PODPIS
mgr inż. arch. Katarzyna Radwańska-Musioł - PROJEKTANT	architektura	uprawnienia bez ograniczeń w specjalności architektonicznej Nr 20/07/SLOKK/II	12.2011 r.	
mgr inż. arch. Katarzyna Wiśniewska SPRAWDZAJĄCY	architektura	uprawnienia bez ograniczeń w specjalności architektonicznej Nr 11/99		

GRUDZIEŃ, 2011 r.

---

**Spis zawartości opracowania :**

1. Zakres opracowania
2. Wyposażenie i kolorystyka pomieszczeń
3. Zestawienie rysunków
4. Załączniki

Dokumentację wykonano w czterech egzemplarzach:

1. Teczka A - Inwestor obiektu
  2. Teczka B - Starostwo Powiatowe
  3. Teczka C - Nadzór Budowlany
  4. Teczka D - Budowa
  5. Teczka E - Inwestor egz. 1
  6. Teczka F - Inwestor egz. 2
  7. Teczka G - Archiwum pracowni
-



---

## 1. ZAKRES OPRACOWANIA

Przedmiotem niniejszego opracowania jest aranżacja wnętrza projektowanego przedszkola. Przedszkole zajmie część pomieszczeń po adaptacji w istniejącym budynku Miejskiego Klubu Sportowego Łędziny.

## 2. WYPOSAŻENIE I KOLORYSTYKA POMIESZCZEŃ

Wystrój wnętrza obiektu zaprojektowano kierując się zasadą, aby rozwiązania były przyjazne dzieciom, trwałe i estetyczne. Szczegółowy opis rozwiązań w poszczególnych pomieszczeniach znajduje się na rysunkach.

Wykaz przykładowych producentów, których wyroby ujęto w opracowaniu:

- Moje Bambino Sp. z o.o. Sp. k. , ul. Gdańska 80 , 90-613 Łódź
- Tarkett sp. z o.o. ul. Bitwy Warszawskiej 1920 7B 02-366 Warszawa
- Sanitec Kolo Sp. z o.o., ul. Toruńska 154, 62-600 Koło
- Sklepy Flügger farby, ul. Kolejowa 57, 40-602 Katowice
- ATJ System Sp. z o. o., ul. Żwirki i Wigury 17, 95-200 Pabianice
- POL-SKONE Sp. z o.o. PRODUCENT DRZWI I OKIEN, ul. Lucyny Herc 8, 20-328 Lublin
- Rafalo, ul. Rafałowska 2, 04-992 Warszawa
- Brico, ul. Prosta 135a, 44 - 203 Rybnik
- Ceramed, Piekarska 161, 43-300 Bielsko Biała
- Tikkurila Polska S.A., ul. Ignacego Mościckiego 23, 39-200 Dębica
- Farby KABE Polska Sp. z o.o., ul. Śląska 88, 40 - 742 Katowice

Występujące w opisach oraz na rysunkach nazwy handlowe produktów należy traktować jako podanie rozwiązania przykładowego spełniającego wymogi specyfikacji technicznej i dokumentacji projektowej. Dopuszcza się stosowanie wyrobów równoważnych z zachowaniem projektowanej kolorystyki.

Wszystkie pomieszczenia wraz z ich proponowanym wyposażeniem przedstawiono na rysunkach.

Wszystkie użyte materiały do wykończenia wnętrza oraz do jego wyposażenia powinny posiadać certyfikaty i atesty.

---

---

### 3. ZESTAWIENIE RYSUNKÓW

#### PARTER:

— sala dzieci pom. nr 0.13	- rys. 1
— szatnia pom. nr 0.14	- rys. 2
— WC dzieci pom. nr 0.12	- rys. 3
— kuchnia i zaplecze	- rys. 4
— pokój socjalny i szatnia	- rys. 5
— administracja pom. nr 0.24	- rys. 6
— pokój terapii pom. nr 0.11	- rys. 7
— sekretariat i pokój dyrektora	- rys. 8
— WC pom. nr 0.7	- rys. 9
— WC niepełnosprawni pom. nr 0.3	- rys. 10
— komunikacja i wiatrołap	- rys. 11
— komunikacja pom. nr 0.8	- rys. 12

#### I PIĘTRO:

— sala dzieci pom. nr 1.9	- rys. 13
— sala dzieci pom. nr 1.8	- rys. 14
— sala dzieci pom. nr 1.7	- rys. 15
— WC dzieci pom. nr 1.10	- rys. 16
— WC dzieci pom. nr 1.13	- rys. 17
— WC dzieci pom. nr 1.15	- rys. 18
— kuchnia i zmywalnia	- rys. 19
— pokój nauczycielski pom. nr 1.14	- rys. 20
— WC personel i pom. sprzątaczk	- rys. 21
— komunikacja i szatnia dzieci	- rys. 22

#### II PIĘTRO:

— sala dzieci pom. nr 2.8 i 2.9	- rys. 23
— sala dzieci pom. nr 2.7	- rys. 24
— WC dzieci pom. nr 2.10	- rys. 25
— WC dzieci pom. nr 2.13	- rys. 26

---

---

— WC dzieci pom. nr 2.15	- rys. 27
— kuchnia i zmywalnia	- rys. 28
— pokój socjalny pom. nr 2.14	- rys. 29
— WC personel i pom. sprzątaczk	- rys. 30
— komunikacja i szatnia dzieci	- rys. 31

### **KOMUNIKACJA PIONOWA I HOL WEJŚCIOWY**

— przekroje - widok kolorystyki poszczególnych kondygnacji	- rys. 32
— parter - hol wejściowy i komunikacja pionowa	- rys. 33
— I piętro - komunikacja pionowa	- rys. 34
— II piętro - komunikacja pionowa	- rys. 35

---

---

## 4. ZAŁĄCZNIKI

Wykaz przykładowych producentów, których wyroby ujęto w opracowaniu:

- Moje Bambino Sp. z o.o. - meble, zabawki
  - Tarkett sp. z o.o. - wykładziny podłogowe
  - Sklepy Flügger farby
  - POL-SKONE Sp. z o.o. PRODUCENT DRZWI I OKIEN,
  - Rafalo - osłony na kaloryfery
  - Brico - płytki ceramiczne keratek
  - Ceramed - płytki ceramiczne Tubądzin
  - Bimet - balustrady
  - Hufcom - ściany mobilne
-

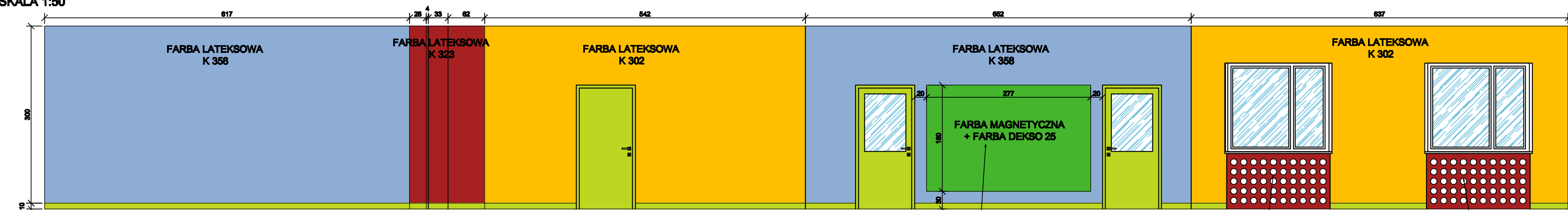

- PROPONOWANE ZESTAWIENIE WYPOSAŻENIA SALI DLA 3 LATKÓW:**
- **MEBLE PRZEDSZKOLNE Z KOLEKCI COLORES:**
    - 2 x REGAŁ WYSOKI 50x30x170cm
    - 3 x SZAFKA KWADRATOWA 90,6x40x90,4cm
    - 2 x SZAFKA MAŁA LEŻĄCA NA SZUFLADY 90,6x40x50cm
    - 4 x STÓŁ COLORES 118x74x46cm
    - 20 x KRZESŁO COLORES ROZMIAR 1
    - 1 x BIURKO DLA NAUCZYCIELA 110x70x72,6cm
    - 2 x KRZESŁO DLA NAUCZYCIELA
  - SZAFKA NA LEŻAKI + REGAŁ PÓLKORĄGLY 280x80cm x NA PEŁNĄ WYSOKOŚĆ SALI + REGAŁ PÓLKORĄGLY
  - **DODATKI:**
    - SMOK TETE - ZABAWKA Z PUF PIAKOWYCH
    - BUJAK ŚLIMAK
    - BUJAK KOTEK
  - **OZDOBY ŚCIENNE:** APLIKACJA ŻYRAFA - PANEL MANIPULACYJNY Z PŁYTY MDF
  - OSŁONA NA KALORYFER Z LAKIEROWANEJ PŁYTY MDF Z NAWIERCONYMI OTWORAMI W KSZTAŁCIE KÓŁ NP. FIRMY RAFAŁO

**LOKALIZACJA POMIESZCZENIA W BUDYNKU  
RZUT PARTERU SKALA 1:200**

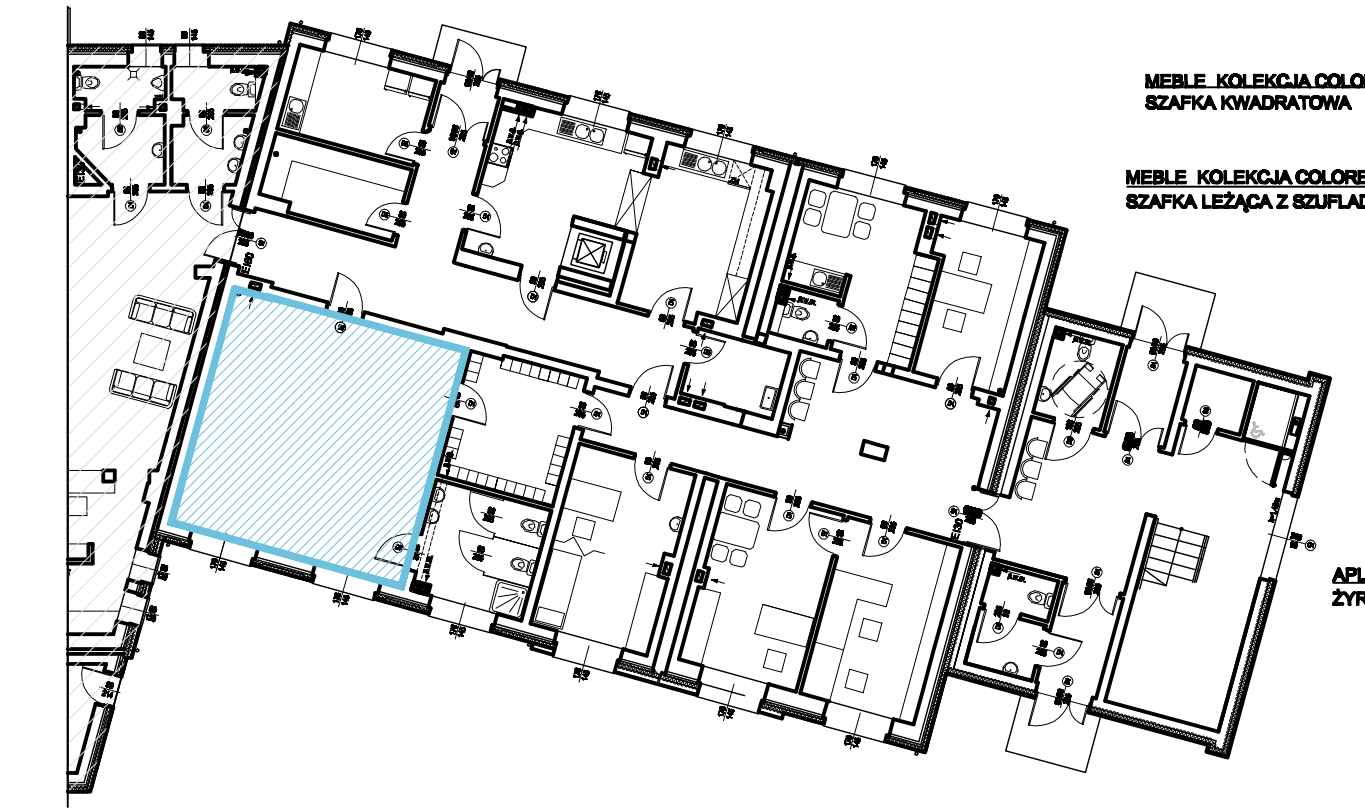

**RZUT POMIESZCZENIA  
SKALA 1:50**

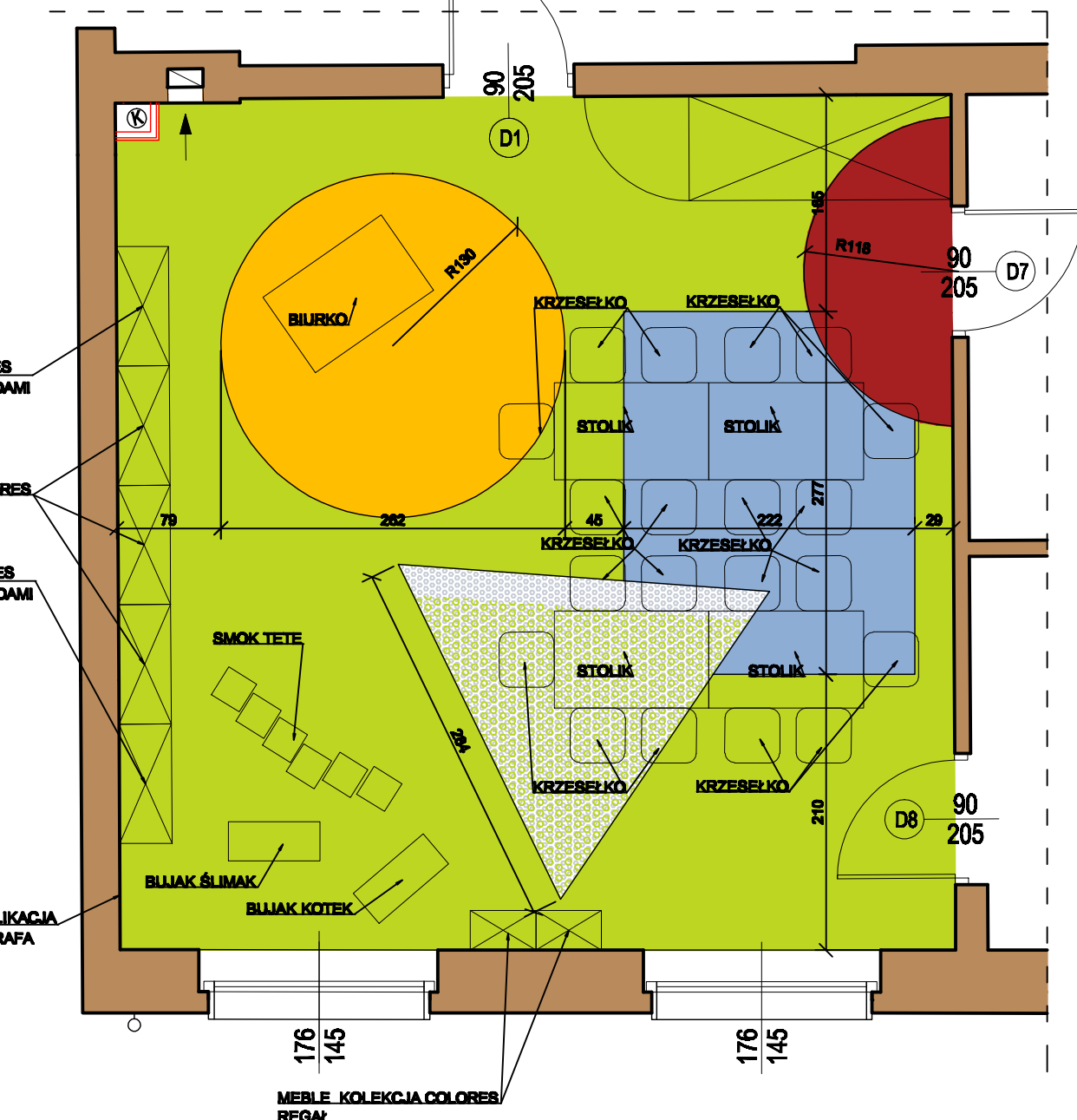

**ZESTAWIENIE ZASTOSOWANYCH MATERIAŁÓW:**

- ŚCIANY MALOWANE FARBAMI LATEKSOWYMI TIKKURILA FEELINGS EXTRA DURABLE W KOOLORACH:
- K 302 - 24,90 m<sup>2</sup>
  - M 358 - 29,10 m<sup>2</sup>
  - M 323 - 8,80 m<sup>2</sup>
- ŚCIANY MALOWANE FARBAMI FIRMY FLUGGER:
- FARBA MAGNETYCZNA - FLUGGER INTERIOR MAGNETIC BOARD - 5,00 m<sup>2</sup>
  - DEKSO 25 - KOLOR FLUGGER 1508 - 5,00 m<sup>2</sup>

**POSADZKA - WYKŁADZINA TARKETT AKUSTYCZNA Z SERII TAPIFLEX EXCELLENCE 65 W KOLORACH:**

- UNI - LIGHT GREEN - 3584 006 - 25,20 m<sup>2</sup>
- PIXEL - BLUE - 3587 206 - 5,10 m<sup>2</sup>
- UNI - DARK RED - 3584 010 - 2,05 m<sup>2</sup>
- UNI - GOLD - 3584 005 - 5,40 m<sup>2</sup>
- FLOCONS - WHITE GREEN - 3586 208 - 3,65 m<sup>2</sup>

**0.13 SALA DZIECI - 41,40 m<sup>2</sup>**

**UWAGA:**  
FARBĘ MAGNETYCZNĄ NAKŁAĆ NA ŚCIANĘ W TRZECH WARSTWACH  
FARBĘ DESKO 25 NAŁOŻYĆ NA FARBĘ MAGNETYCZNĄ  
WSZYSTKIE ŚCIANY MALOWAĆ DWA RAZY  
WSZYSTKIE UŻYTE MATERIAŁY STOSOWAĆ ZGODNIE Z ZALECENIAMI PRODUCENTA

STOLARKA DRZWIOWA - DRZWI PŁYTOWE FIMY NP. POL - SKONE MODEL Z DUŻĄ SZYBĄ (OZNACZENIE PRODUCENTA 02SD) PRZESZKLENIE ZE SZKŁA HARTOWANEGO GŁADKIE PRZEZROCZYSTE DRZWI PŁYTOWE KOLORYSTYKA WG PALETY NCS:

- NCS S 1070 - G60Y

Investor:	GMINA ŁĘDZINY ul. Łędzńska 55, 43-143 Łędziny	Data:	12.2011
Projekt:	Zmiana sposobu użytkowania wraz z przebudową i rozbudową części budynku Miejskiego Klubu Sportowego Łędziny z przeznaczeniem na Miejskie Przedszkole Nr 1 z Oddziałami Integracyjnymi oraz przebudowa części budynku Miejskiego Klubu Sportowego Łędziny na potrzeby klubu wraz z zagospodarowaniem terenu i infrastrukturą techniczną na działkach nr 2234/6, 2163/6, 2267/6, 2268/6, 2269/6, 2231/6, 2233/6 położonych przy ul. Stadionowej w Łędzinach.	Skala:	1:200 1:50
Temat rysunku:	KOLORYSTYKA POMIESZCZEŃ RZUT PARTERU - sala dzieci pom. nr 0.13	Nr rysunku:	1
Architektura:	mgr inż. arch. K. RADWAŃSKA-MUSIOŁ mgr inż. Joanna Burghardt	Nr upr.:	20/07/SŁOKK/II
Sprawdzający:	mgr inż. arch. Katarzyna WIŚNIEWSKA	Nr upr.:	11/68

**ROZWIŃCIĘCIE ŚCIAN POMIĘSZCZENIA  
SKALA 1:50**

SZATNIA PORZĄDKUŚ 108,4x50x130,1cm

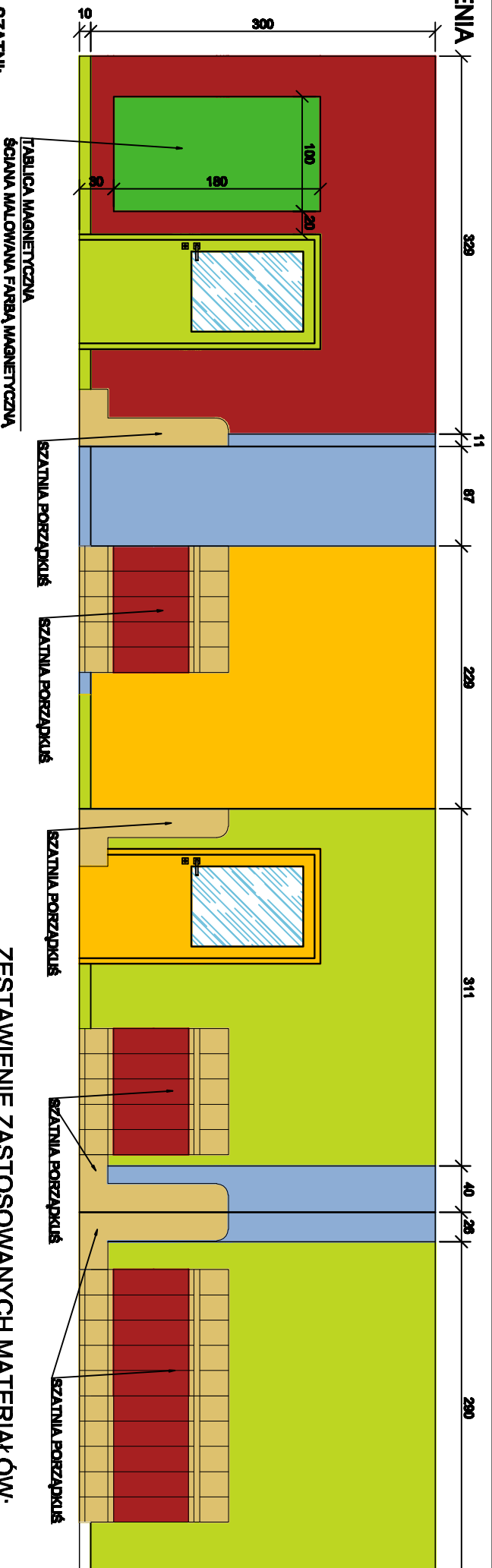
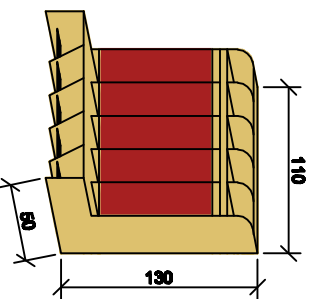

**PROPONOWANE ZESTAWIENIE WYPOSAŻENIA SZATNI:**

- SZATNIA PORZĄDKUŚ 108,4x50x130,1cm SZTUK 4
- OZDOBY ŚCIENNE: APLIKACJA ŚCION - PANEŁ MANIPULACYJNY Z PŁYTY MDF
- OSŁONA NA KALORYFER Z LAKIEROWANEJ PŁYTY MDF Z NAWIERCONYM OTWORAMI W KSZTAŁCIE KÓŁ. FIRMY RAFAŁO

**RZUT POMIĘSZCZENIA  
SKALA 1:50**

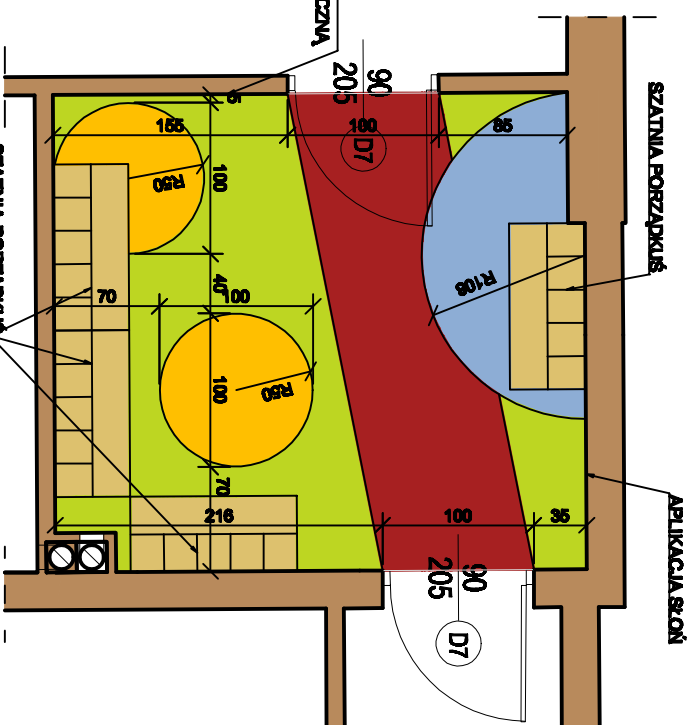

**ZESTAWIENIE ZASTOSOWANYCH MATERIAŁÓW:**

ŚCIANY MALOWANE FARBAMI LATEKSOBYMI  
TIKKURILA FEELINGS EXTRA DURABLE W KOLORACH:

K 302	- 6,45 m <sup>2</sup>
M 358	- 5,00 m <sup>2</sup>
M 323	- 6,30 m <sup>2</sup>
L 388	- 14,20 m <sup>2</sup>

**ŚCIANY MALOWANE FARBAMI FIRMY FLUGGER :**

FARBA MAGNETYCZNA FLUGGER INTERIOR MAGNETIC BOARD	- 1,80 m <sup>2</sup>
DEKSO 25 - KOLOR FLUGGER 1508	- 1,80 m <sup>2</sup>

POSADZKA - WYKŁADZINA TARKETT AKUSTYCZNA Z SERII  
TAPIFLEX EXCELLENCE 65 W KOLORACH:

UNI - LIGHT GREEN - 3584 006	- 4,80 m <sup>2</sup>
PIXEL - BLUE - 3587 206	- 1,70 m <sup>2</sup>
UNI - DARK RED - 3584 010	- 2,80 m <sup>2</sup>
UNI - GOLD - 3584 005	- 1,60 m <sup>2</sup>

NCS S 1070 - G60Y

NCS S S 0580 - Y10R

TABLICA MAGNETYCZNA  
ŚCIANA MALOWANA FARBĄ MAGNETYCZNA

**OKALIZACJA POMIĘSZCZENIA W BUDYNKU  
RZUT PARTERU SKALA 1:200**

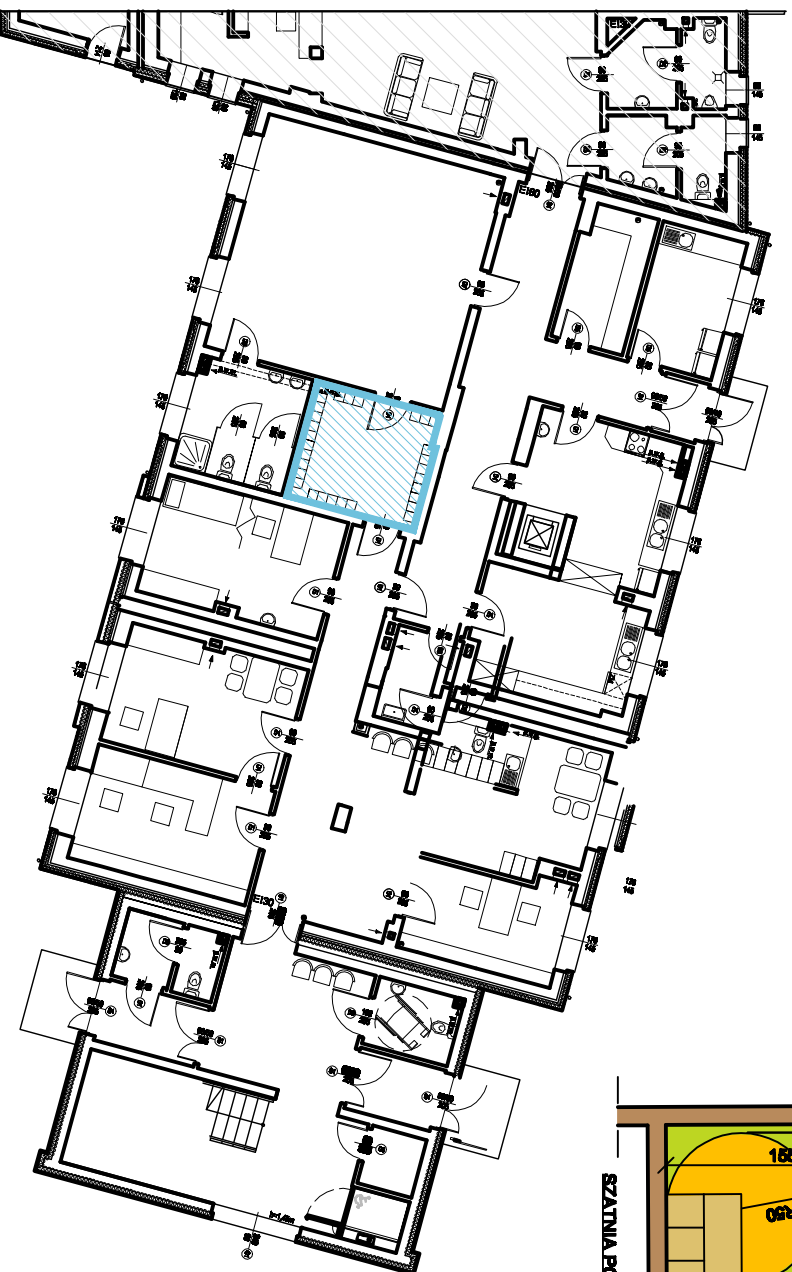

**0.14 SALA DZIECI - 10,90 m<sup>2</sup>**

UWAGA:  
FARBĘ MAGNETYCZNA NAKŁDAĆ NA ŚCIANĘ W TRZECH  
WARSTWACH  
FARBĘ DESKO 25 NAKŁOŻYĆ NA FARBĘ MAGNETYCZNA  
WSZYSTKIE ŚCIANY MALOWAĆ DWA RAZY  
WSZYSTKIE UŻYTE MATERIAŁY STOSOWAĆ ZGODNIE Z  
ZALECENIAMI PRODUCENTA

Investor:	GMINA LEDZINY ul. Leżdzińska 55, 43-143 Leżdźny	Data:	12.2011
Projekt:	Zmiana sposobu użytkowania wraz z przebudową i rozbudową części budynku Miejskiego Klubu Sportowego Leżdźny z przeznaczeniem na Miejskie Przedszkole Nr 1 z Oddziałami Integracyjnymi oraz przebudowa części budynku Miejskiego Klubu Sportowego Leżdźny na potrzeby klubu wraz z zagospodarowaniem terenu i infrastrukturą techniczną na działkach nr 2234/6, 2163/6, 2287/9, 2288/6, 2289/6, 2231/6, 2233/6 położonych przy ul. Szkolnowej w Leżdźnach.	Skala:	1:200 1:50
Temat projektu:	KOLORYSTYKA POMIĘSZCZENI RZUT PARTERU - szatnia pom. nr 0.14	Nr projektu:	2
Architektura:	mgr inż. arch. K. RADWAŃSKA-MUSIOŁ mgr inż. Joanna Burghardt	Nr upr.:20/07/SL/OKK/II	
Sprawdzający:	mgr inż. arch. Katarzyna WIŚNIEWSKA	Nr upr.: 11/89	



ROZWINIĘCIE ŚCIAN POMIESZCZENIA  
SKALA 1:50

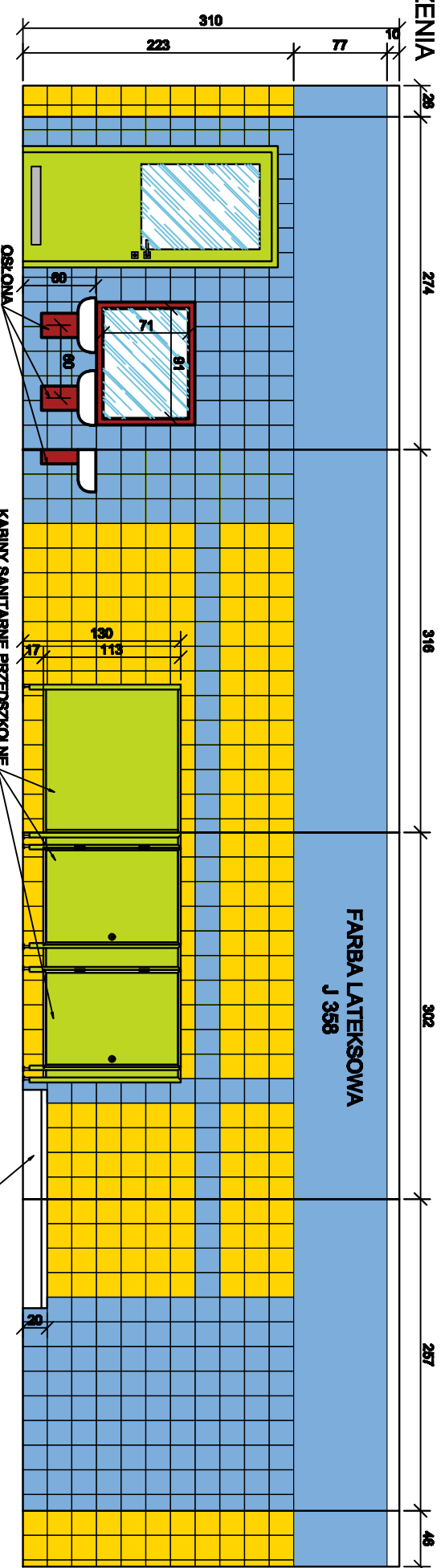

PROPONOWANE ZESTAWIENIE WYPOSAŻENIA ŁAZIENKI:

- UMYWALKA KOŁO NR 61150 - 2 SZTUKI
- OSŁONA DO UMYWALKI STALOWA NOVA TOP JUNIOR W KOLORZE CZERWONYM - 2 SZTUKI
- MISKA USTĘPOWA LEJOWA KIND 6i, STOJĄCA - 2 SZTUKI
- DESKA SEDESOWA NOVA TOP JUNIOR Z TWORZYWA DUROPOLAST, CZERWONA - 2 SZTUKI
- BRODZIK KWADRATOWY STANDARD PLUS 80 ZE ZINTEGROWANĄ OSŁONĄ KOŁO SIMPLE - 1 SZTUKA
- KABINY SANITARNE PRZEDSZKOLNE SYSTEMOWE NP. FIRMY ATJ SYSTEM
- LUSTRO
- OSŁONA NA KALORYFER Z LAKIEROWANEJ PŁYTY MDF Z NAWIERCONYM OTWORAMI W KSZTAŁCIE KÓŁ NP. FIRMY RAFALO

ZESTAWIENIE ZASTOSOWANYCH MATERIAŁÓW:

ŚCIANY MALOWANE FARBAMI LATEKSOBYMI  
TIKKURILA FEELINGS EXTRA DURABLE W KOLORACH:

J 358 - 9,40 m<sup>2</sup>

PŁYTKI ŚCIENNE TUBĄDZIN KOLEKCJA PASTELE - 20x20cm

PASTEL 21 - 13,90 m<sup>2</sup>

PASTEL 14 - 9,50 m<sup>2</sup>

PŁYTKI PODŁOGOWE KERATEC - 30x30cm

LIMA - 9,45 m<sup>2</sup>

LOKALIZACJA POMIESZCZENIA W BUDYNKU  
RZUT PARTERU SKALA 1:200

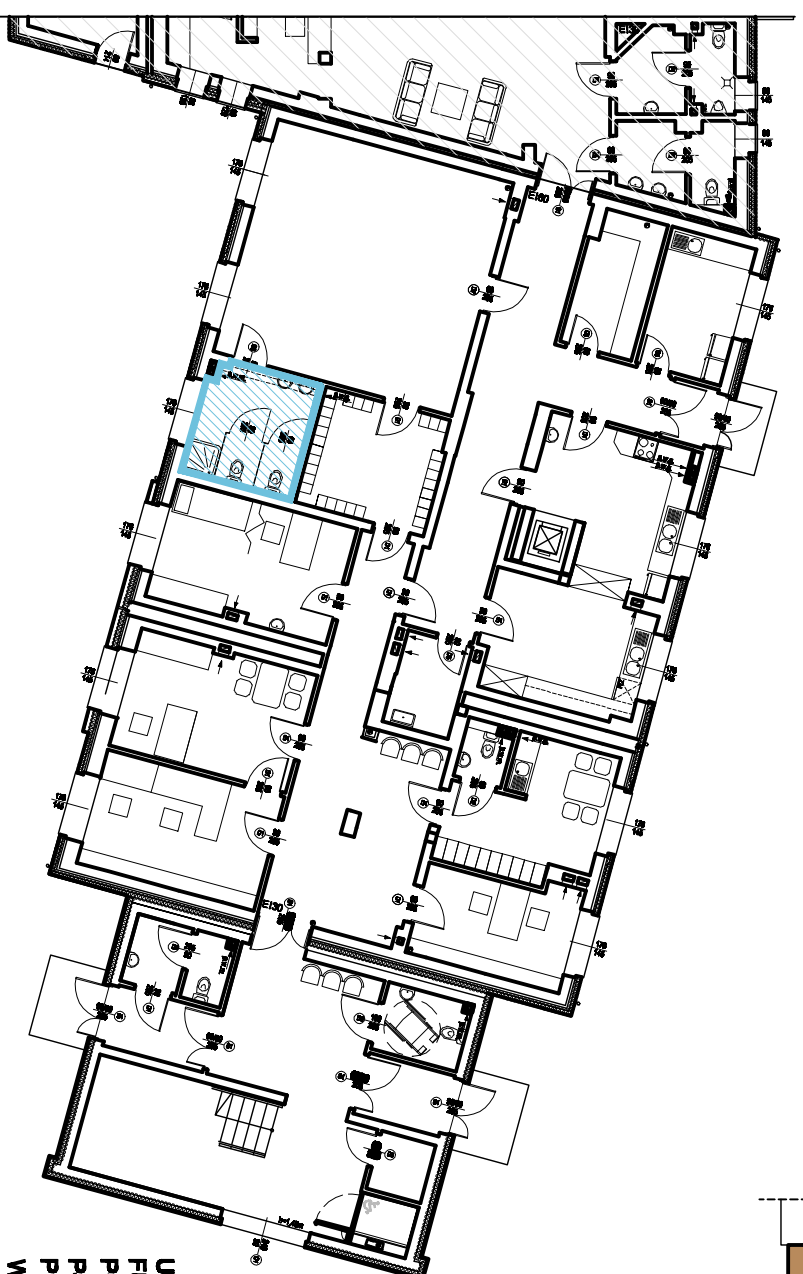

RZUT POMIESZCZENIA  
SKALA 1:50

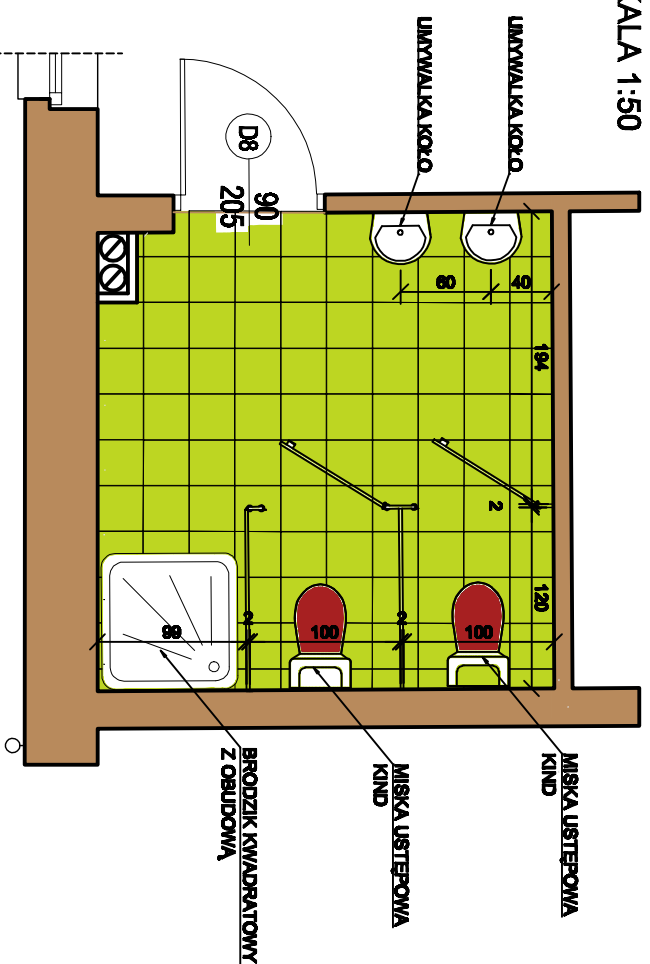

STOLARKA DRZWIOWA - DRZWI PŁYTKOWE FIRMY NP. POL. - SKONE  
MODEL Z DUŻĄ SZYBĄ (OZNACZENIE PRODUCENTA 02SD) PRZESZKLENIE ZE SZKŁA  
HARTOWANEGO GŁADKIE PRZEZROCZYSTE  
DRZWI PŁYTKOWE KOLORYSTYKA WG PALETY NCS:

NCS S 1070 - G80Y

**0.12** WC DZIECI - 9,45 m<sup>2</sup>

UWAGA:  
FUGA KOLORU ZIELONEGO DOSTOSOWANA DO PŁYTEK NA  
PODŁOŻE  
PŁYTKI UKŁADAĆ Z MINIMALNĄ FUGĄ ZALECANA PRZEZ  
PRODUCENTA  
WSZYSTKIE ŚCIANY MALOWAĆ DWA RAZY  
WSZYSTKIE UŻYTE MATERIAŁY STOSOWAĆ ZGODNIE Z  
ZALECENIAMI PRODUCENTA

Investor:	GMINA LEDZINY ul. Łędzńska 55, 43-143 Łędziny	Data:	12.2011
Projekt:	Zmiana sposobu użytkowania wraz z przebudową i rozbudową części budynku Miejskiego Klubu Sportowego Łędziny z przeznaczeniem na Miejskie Przedzszkole Łędziny i integracyjnym oraz przebudowa części budynku Miejskiego Klubu Sportowego Łędziny na potrzeby Klubu wraz z zagospodarowaniem terenu i infrastrukturą techniczną na działkach nr 2234/6, 2163/6, 2287/9, 2288/6, 2289/6, 2231/6, 2233/6 położonych przy ul. Stodolnej w Łędzinach.	Skala:	1:200 1:50
Temat projektu:	KOLORYSTYKA POMIESZCZEŃ RZUT PARTERU - wc dzieci pom. nr 0.12	Nr projektu:	3
Architektura:	mgr inż. arch. K. RADWIŃSKA-MUSIOŁ mgr inż. Joanna Burghardt	Nr upr.:20/07/SL/OKK/II	
Sprawdzający:	mgr inż. arch. Katarzyna WIŚNIEWSKA	Nr upr.: 11/89	

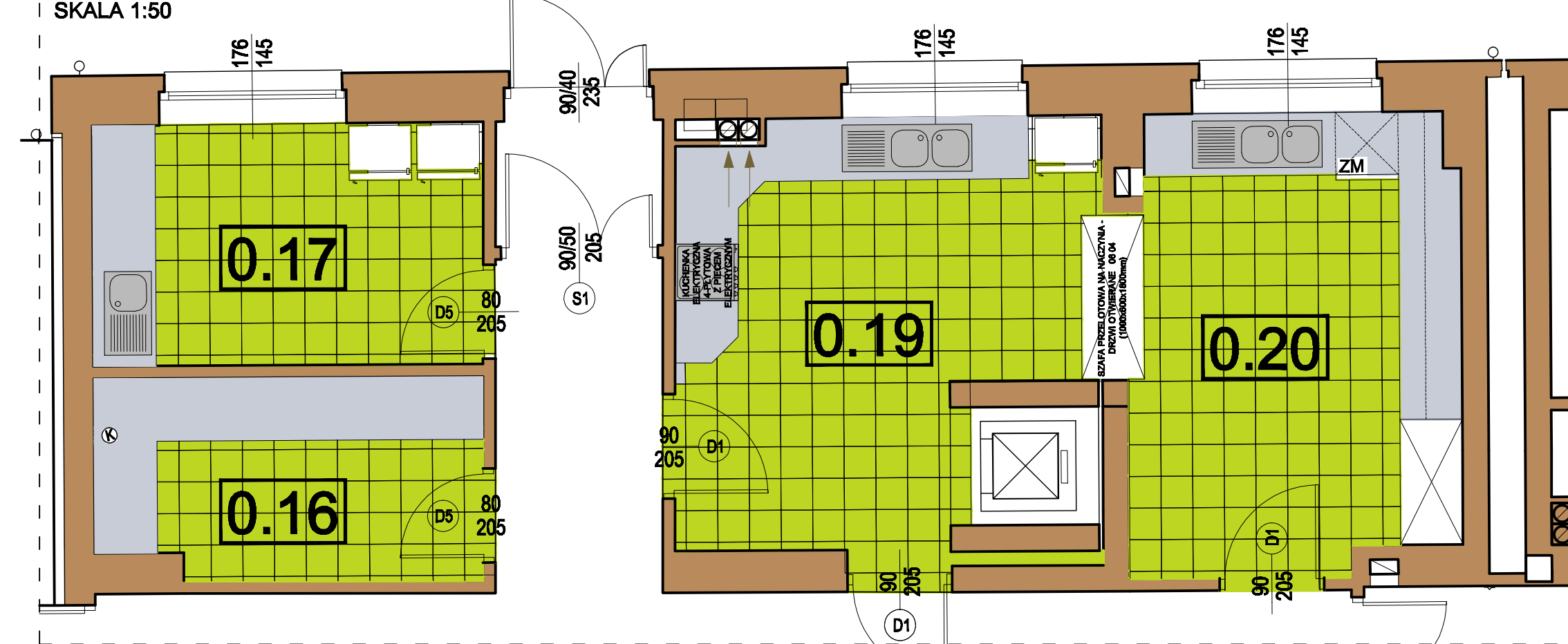

LOKALIZACJA POMIESZCZENIA W BUDYNKU  
RZUT PARTERU SKALA 1:200

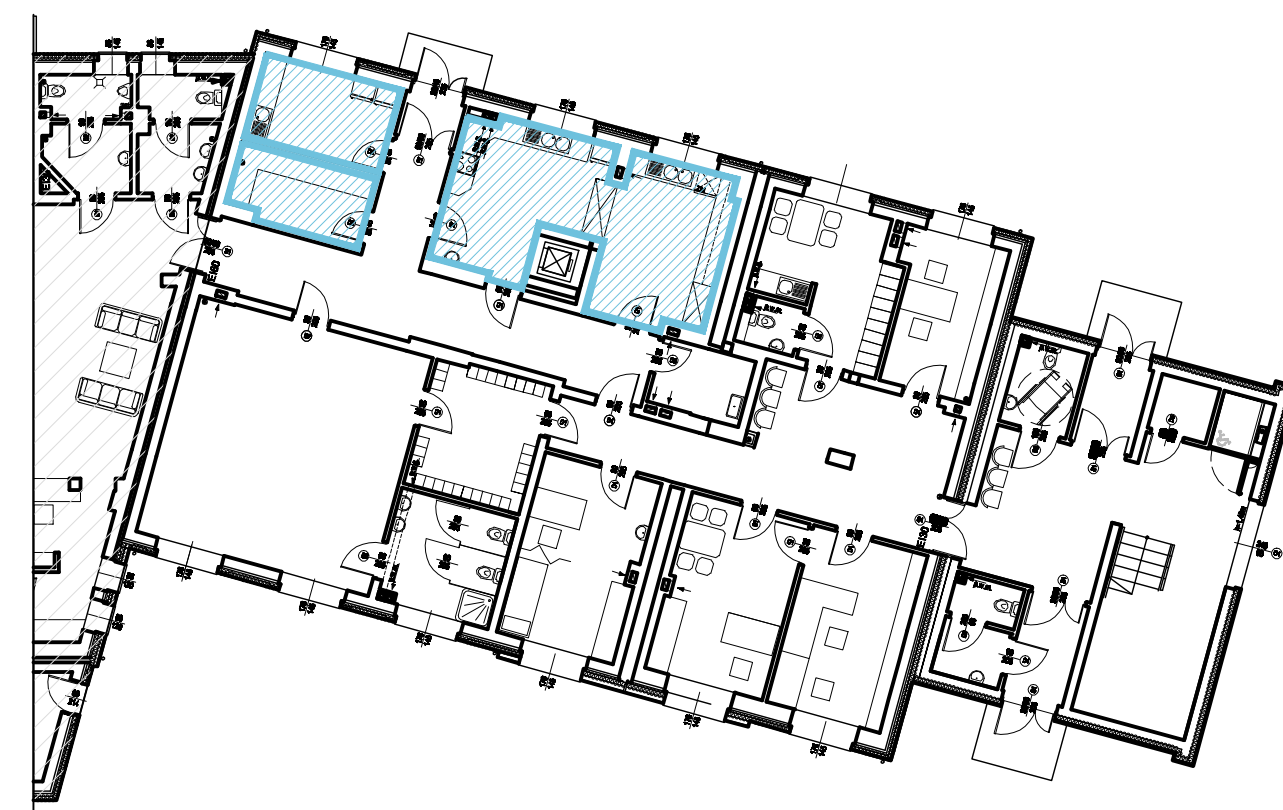

- PROPONOWANE ZESTAWIENIE WYPOSAŻENIA POMIESZCZEŃ KUCHENNYCH WRAZ Z ZAPLECZEM:
- MEBLE DO POMIESZCZEŃ ZAMÓWIĆ U JEDNEGO PRODUCENTA - FRONTY W KOLORZE BIAŁYM Z POŁYSKIEM, BLATY SZARE
  - WYPOSAŻENIE KUCHNI :
    - ZLEWOZMYWAK STALOWY DWUKOMOROWY
    - KUCHENKA ELEKTRYCZNA 4 PŁYTOWA Z PIECYKIEM ELEKTRYCZNYM
    - CHŁODZIARKA
    - WINDA TOWAROWA MAŁA DO 300 kg
    - SZAFKA PRZEOTOWA NA NACZYNIA (DWUSTRONNIE OTRIERANA)
    - SZAFKI KUCHENNE
  - WYPOSAŻENIE ZMYWALNI:
    - ZLEWOZMYWAK STALOWY DWUKOMOROWY
    - ZMYWARKA Z FUNKCJĄ WYPARZANIA
    - SZAFKI KUCHENNE
  - WYPOSAŻENIE POMIESZCZENIA PRZYJMOWANIA TERMOSÓW:
    - ZLEWOZMYWAK STALOWY JEDNOKOMOROWY
    - 2x CHŁODZIARKA
    - SZAFKI KUCHENNE
  - WYPOSAŻENIE MAGAZYNU:
    - REGAŁY

0.16	MAGAZYN	- 7,00 m <sup>2</sup>
0.17	POM. PRZYJĘCIA TERMOSÓW	- 8,60 m <sup>2</sup>
0.19	KUCHNIA	-14,70 m <sup>2</sup>
0.20	ZMYWALNIA	-13,60 m <sup>2</sup>

## KOLORYSTYKA POMIESZCZEŃ KOMUNIKACJA

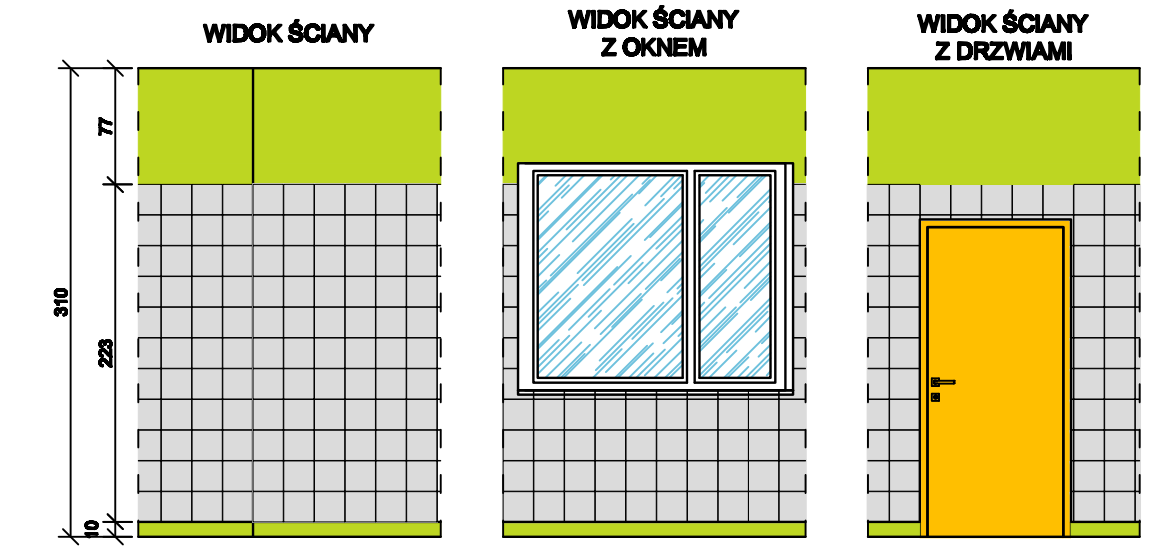

### ZESTAWIENIE ZASTOSOWANYCH MATERIAŁÓW:

- ŚCIANY MALOWANE FARBAMI LATEKSOWYMI  
TIKKURILA FEELINGS EXTRA DURABLE W KOOLORACH:
- L 388 - 38,70 m<sup>2</sup>
- PŁYTKI ŚCIENNE RAGNO KOLEKCJA UNITECH LUX - 20x20cm
- ARGENTO LUX - 111,00 m<sup>2</sup>
- PŁYTKI PODŁOGOWE KERATEC - 30x30cm
- LIMA - 43,90 m<sup>2</sup>
- STOLARKA DRZWIOWA - DRZWI PŁYTOWE FIMY NP. POL - SKONE  
MODEL PEŁNE OZNACZENIE PRODUCENTA 00  
DRZWI PŁYTOWE KOLORYSTYKA WG PALETY NCS:
- NCS S 0580 - Y10R

UWAGA:  
FUGA KOLORU GRAFITOWEGO  
PŁYTKI UKŁADAĆ Z MINIMALNĄ FUGĄ ZALECANA PRZEZ PRODUCENTA  
WSZYSTKIE ŚCIANY MALOWAĆ DWA RAZY  
WSZYSTKIE UŻYTE MATERIAŁY STOSOWAĆ ZGODNIE Z ZALECENIAMI PRODUCENTA

Investor:	GINA LĘDZINY ul. Lędzińska 55, 43-143 Lędziny	Data:	12.2011
Projekt:	Zmiana sposobu użytkowania wraz z przebudową i rozbudową części budynku Miejskiego Klubu Sportowego Lędziny z przeznaczeniem na Miejskie Przedszkole Nr 1 z Oddziałami Integracyjnymi oraz przebudowa części budynku Miejskiego Klubu Sportowego Lędziny na potrzeby klubu wraz z zagospodarowaniem terenu i infrastrukturą techniczną na działkach nr 2234/6, 2183/6, 2287/6, 2288/6, 2289/6, 2231/6, 2233/6 położonych przy ul. Stadionowej w Lędzinach.	Skala:	1:200 1:50
Temat rysunku:	KOLORYSTYKA POMIESZCZEŃ RZUT PARTERU - kuchnia i zaplecze	Nr rysunku:	4
Architektura:	mgr inż. arch. K. RADWAŃSKA-MUSIOŁ mgr inż. Joanna Burghardt	Nr upr.:	20/07/SLOK/II
Sprawdzający:	mgr inż. arch. Katarzyna WIŚNIEWSKA	Nr upr.:	11/99



**RZUT POMIESZCZENIA**  
SKALA 1:50

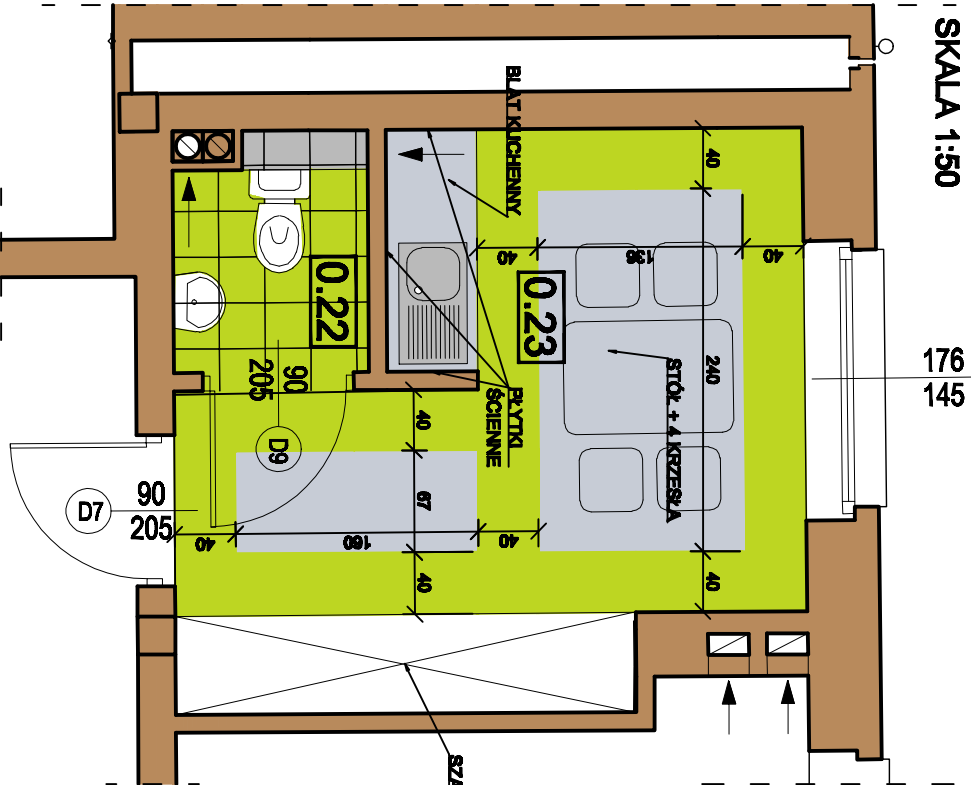

**ZESTAWIENIE ZASTOSOWANYCH MATERIAŁÓW:**  
SZATNIA I POKÓJ SOCJALNY:

- ŚCIANY MALOWANE FARBAMI LATEKSOWYMI  
TIKKURILA FEELINGS EXTRA DURABLE W KOOLORACH:
- L 388 - 16,85 m<sup>2</sup>
  - K 500 - 19,80 m<sup>2</sup>
- PŁYTKI ŚCIENNE RAGNO KOLEKCJA UNITECH LUX - 20x20cm
- ARGENTO LUX - 8,70 m<sup>2</sup>
- POSADZKA - WYKADZINA TARKETT AKUSTYCZNA Z SERII  
TAPIFLEX EXCELLENCE 65 W KOOLORACH:
- UNI - LIGHT GREEN - 3584 006 - 8,50 m<sup>2</sup>
  - UNI - MEDIUM GREY - 3584 017 - 4,40 m<sup>2</sup>
- WC:

- ŚCIANY MALOWANE FARBAMI LATEKSOWYMI  
TIKKURILA FEELINGS EXTRA DURABLE W KOOLORACH:
- L 388 - 4,45 m<sup>2</sup>
- PŁYTKI ŚCIENNE RAGNO KOLEKCJA UNITECH LUX - 20x20cm
- ARGENTO LUX - 12,70 m<sup>2</sup>
- PŁYTKI PODŁOGOWE KERATEC - 30x30cm
- LIMA - 1,95 m<sup>2</sup>

**KOLORYSTYKA POMIESZCZENI**  
KOMUNIKACJA

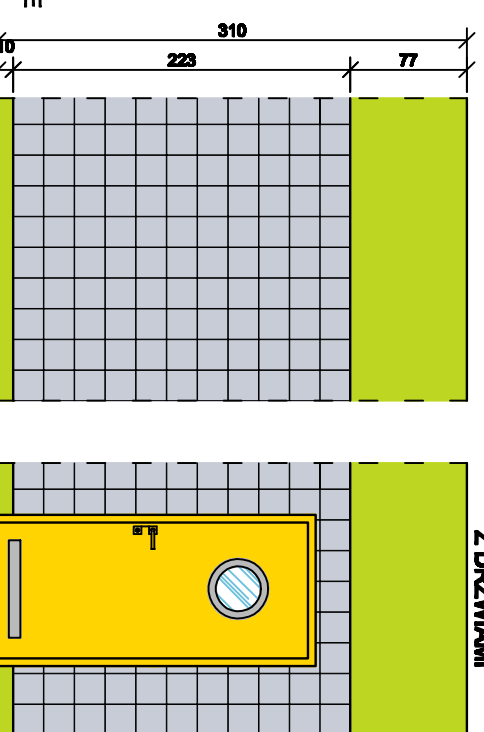
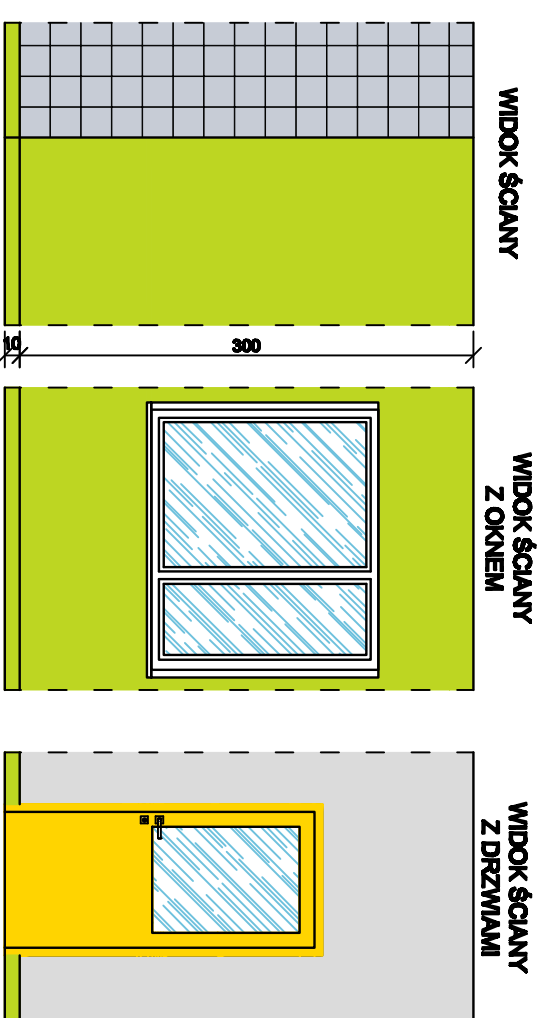

**PROPONOWANE ZESTAWIENIE WYPOSAŻENIA:**

- WYPOSAŻENIE SZATNI I POKOJU SOCJALNEGO:
  - ZLEWOSMYWAK STALOWY JEDNOKOMOROWY
  - BLAT KUCHENNY
  - STÓŁ + 4 KRZESŁA
  - SZAFKA
- WYPOSAŻENIE WC:
  - UMYWALKA NOVA 50cm Z OTWOREM, KOŁO SIMPLE
  - PÓŁPOSTUMENT NOVA, KOŁO SIMPLE
  - ZESTAWA IDOL, KOŁO SIMPLE

STOLARKA DRZWIOWA - DRZWI PŁYTOWE FILMY NP. POL. - SKONE  
DRZWI PŁYTOWE KOLORYSTYKA WG PALETY NCS:  
 NCS S 0580 - Y10R

**LOKALIZACJA POMIESZCZENIA W BUDYNKU**  
RZUT PARTERU SKALA 1:200

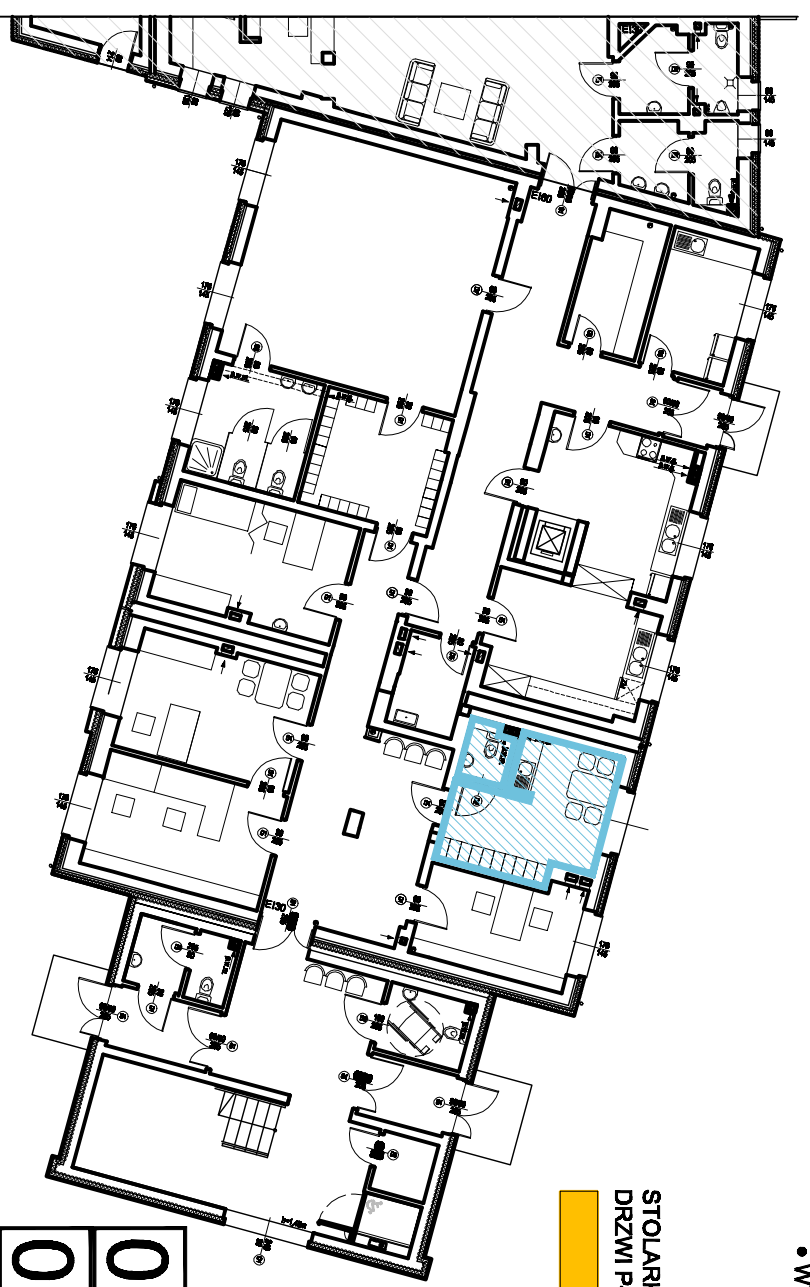

**0.23** POK. SOCCJ. - 12,90 m<sup>2</sup>  
**0.22** WC - 1,95 m<sup>2</sup>

**UWAGA:**  
FUGA KOLORU GRAFITOWEGO  
PŁYTKI UKŁADAĆ Z MINIMALNĄ FUGĄ ZALECANA PRZEZ  
PRODUCENTA  
WSZYSTKIE ŚCIANY MALOWAĆ DWA RAZY  
WSZYSTKIE UŻYTE MATERIAŁY STOSOWAĆ ZGODNIE  
Z ZALECENIAMI PRODUCENTA

Investor:	GMINA LEDZINY ul. Leżdzińska 55, 43-143 Leżdźiny	Data:	12.2011
Projekt:	Zmiana sposobu użytkowania wraz z przebudową i rozbudową części budynku Miejskiego Klubu Sportowego Leżdźiny z przeznaczaniem na Miejskie Przetwórstwo Nr 1 z Oddziałami Integracyjnymi oraz przebudowa części budynku Miejskiego Klubu Sportowego Leżdźiny na potrzeby Klubu wraz z zagospodarowaniem terenu i infrastrukturą techniczną na działkach nr 2234/6, 2183/6, 2287/9, 2288/6, 2289/6, 2231/6, 2233/6 położonych przy ul. Steadlnowej w Leżdźinach.	Skala:	1:200
Temat projektu:	KOLORYSTYKA POMIESZCZENI RZUT PARTERU - pokój socjalny i szatnia	Nr projektu:	5
Architektura:	mgr inż. arch. K. RADWIŃSKA-MUSIOŁ mgr inż. Joanna Burghardt	Nr upr.:	20/07/SL-OKK/II
Sprawdzający:	mgr inż. arch. Katarzyna WIŚNIEWSKA	Nr upr.:	11/89

RZUT POMIESZCZENIA  
SKALA 1:50

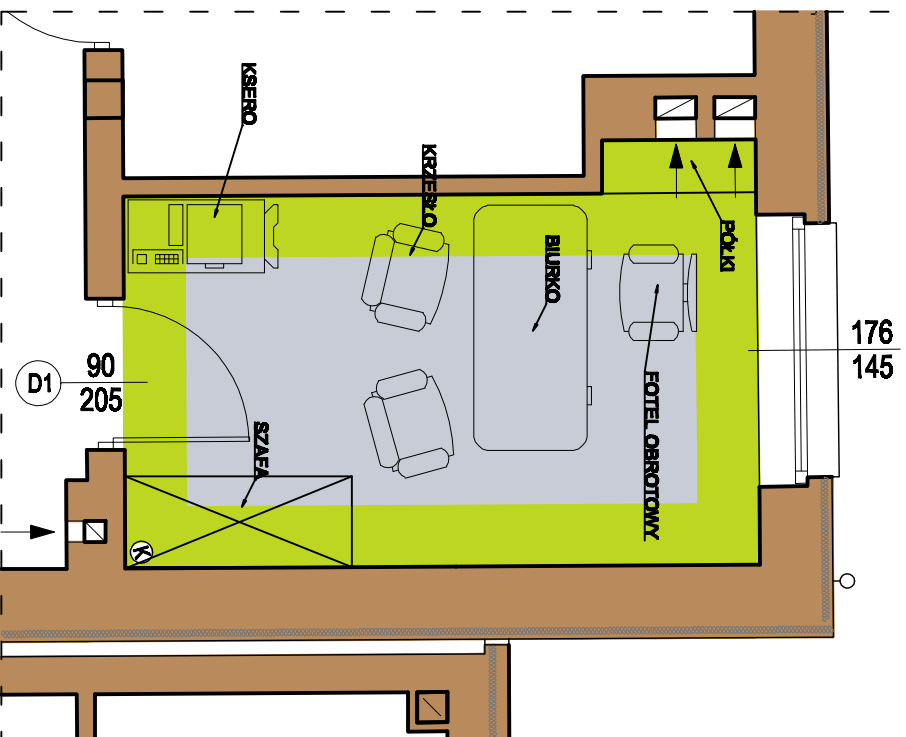

ZESTAWIENIE ZASTOSOWANYCH MATERIAŁÓW:

ŚCIANY MALOWANE FARBAMI LATEKSOWYMI  
TIKKURILA FEELINGS EXTRA DURABLE W KOLORACH:

L 388 - 8,40 m<sup>2</sup>  
K 500 - 33,60 m<sup>2</sup>

POSADZKA - WYKŁADZINA TARKETT AKUSTYCZNA Z SERII  
TAPIFLEX EXCELLENCE 65 W KOLORACH:

UNI - LIGHT GREEN - 3564 006 - 5,50 m<sup>2</sup>  
UNI - MEDIUM GREY - 3584 017 - 5,60 m<sup>2</sup>

PROPONOWANE ZESTAWIENIE WYPOSAŻENIA POMIESZCZENIA:

- BIURKO
- 2 KRZESŁA
- 1 FOTEL OBROTOWY
- SZAFKA NA DOKUMENTY
- PÓLKI

STOLARKA DRZWIOWA - DRZWI PŁYTOWE FILMY NP. POL - SKONE  
DRZWI PŁYTOWE KOLORYSTYKA WG PALETY NCS:

NCS S 0580 - Y10R

KOLORYSTYKA POMIESZCZENI  
KOMUNIKACJA

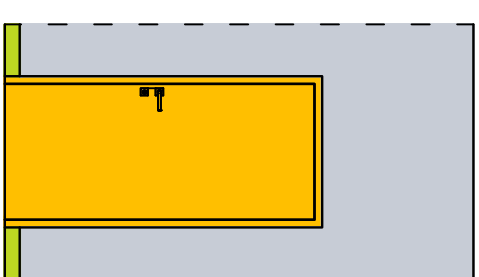
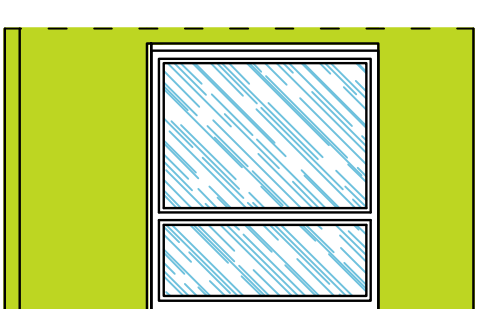
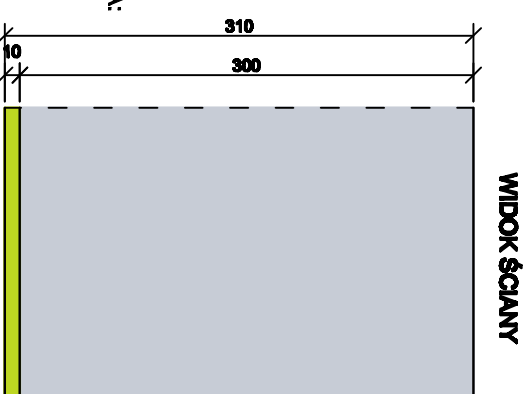

LOKALIZACJA POMIESZCZENIA W BUDYNKU  
RZUT PARTERU SKALA 1:200

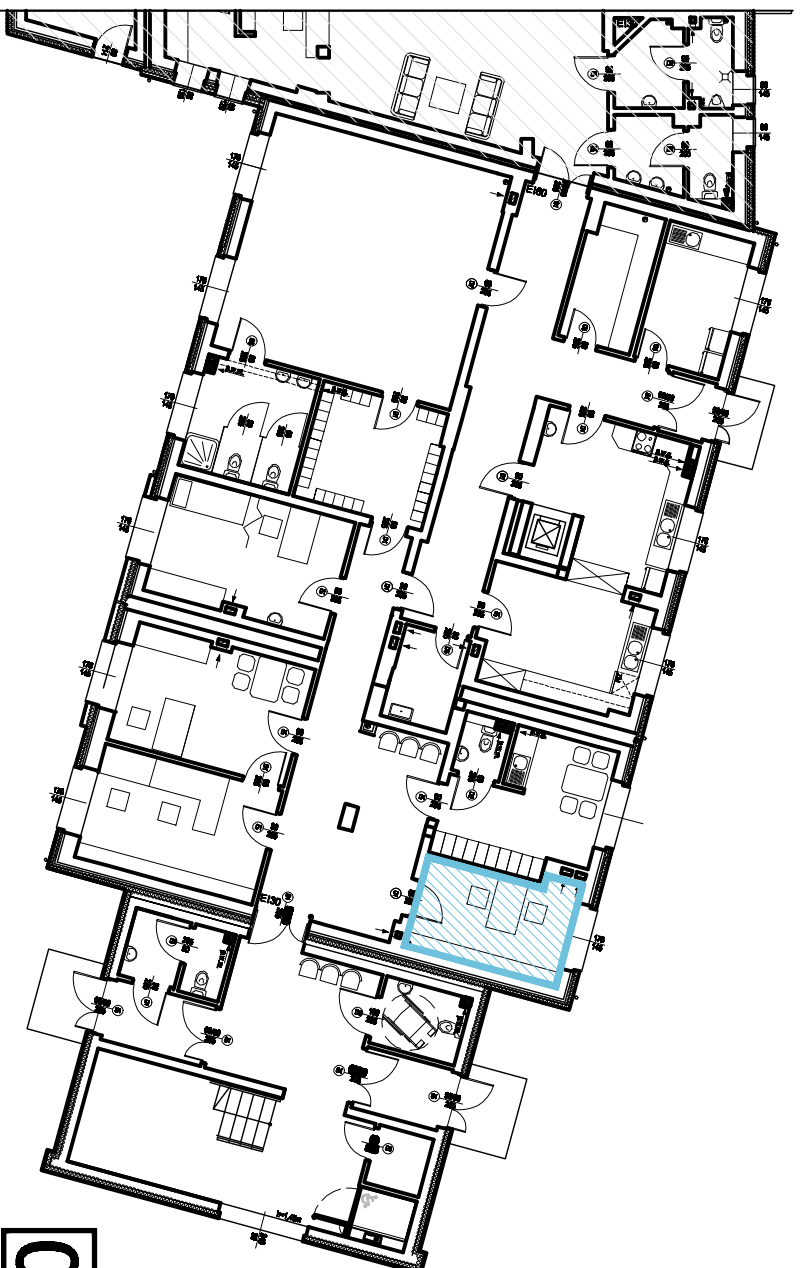

0.24

POK. SOCJ. - 12,90 m<sup>2</sup>

**UWAGA:**  
WSZYSTKIE ŚCIANY MALOWAĆ DWA RAZY  
WSZYSTKIE UŻYTE MATERIAŁY STOSOWAĆ ZGODNIE  
Z ZALECENIAMI PRODUCENTA

Investor:	GMINA LEDZINY ul. Łędzńska 55, 43-143 Łędziny	Data:	12.2011
Projekt:	Zmiana sposobu użytkowania wraz z przebudową i rozbudową części budynku Miejskiego Klubu Sportowego Łędziny z przeznaczaniem na Miejskie Przejście Nr 1 z Oddziałami Integracyjnymi oraz przebudowa części budynku Miejskiego Klubu Sportowego Łędziny na potrzeby Klubu wraz z zagospodarowaniem terenu i infrastrukturą techniczną na działkach nr 2234/6, 2183/6, 2287/9, 2288/6, 2289/6, 2231/6, 2233/6 położonych przy ul. Stodolnowej w Łędzinach.	Skala:	1:200
Temat rysunku:	KOLORYSTYKA POMIESZCZENI RZUT PARTERU - administracja pom. nr 0.24	Nr rysunku:	6
Architektura:	mgr inż. arch. K. RADWAŃSKA-MUSIOŁ mgr inż. Joanna Burghardt	Nr upr.:	20/07/SL/OKK/II
Sprawdzający:	mgr inż. arch. Katarzyna WIŚNIEWSKA	Nr upr.:	11/89

ZESTAWIENIE ZASTOSOWANYCH MATERIAŁÓW:

ŚCIANY MALOWANE FARBAMI LATEKSOBYMI  
TIKKURILA FEELINGS EXTRA DURABLE W KOLORACH:

- L 388 - 7,10 m<sup>2</sup>
- K 500 - 38,90 m<sup>2</sup>

PLYTKI ŚCIENNE RAGNO KOLEKCJA UNITECH LUX - 20x20cm

- ARGENTO LUX - 5,40 m<sup>2</sup>

POSADZKA - WYKŁADZINA TARKETT AKUSTYCZNA Z SERII  
TAPIFLEX EXCELLENCE 65 W KOLORACH:

- UNI - LIGHT GREEN - 3584 006 - 9,40 m<sup>2</sup>
- UNI - MEDIUM GREY - 3584 017 - 3,70 m<sup>2</sup>
- UNI - GOLD - 3584 005 - 2,50 m<sup>2</sup>

PROPONOWANE ZESTAWIENIE WYPORĄŻENIA POMIĘSZCZENIA:

- BIURKO
- 2 KRZESŁA
- 1 FOTEL OBROTOWY
- SZAFKA NA DOKUMENTY NISKA
- KOZETKA
- PARAWAN
- UMWYWALKA

STOLARKA DRZWIOWA - DRZWI PŁYTOWE FILMY NP. POL. - SKONE  
DRZWI PŁYTOWE KOLORYSTYKA WG PALETY NCS:

- NCS S 0580 - Y10R

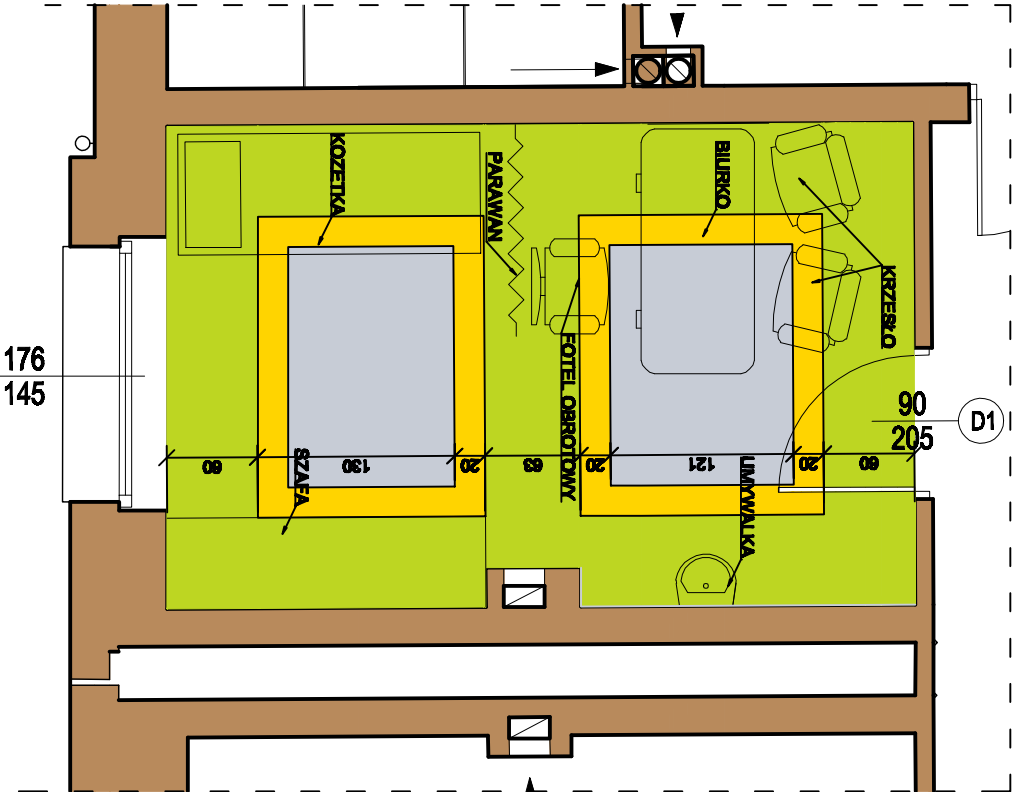

LOKALIZACJA POMIĘSZCZENIA W BUDYNKU  
RZUT PARTERU SKALA 1:200

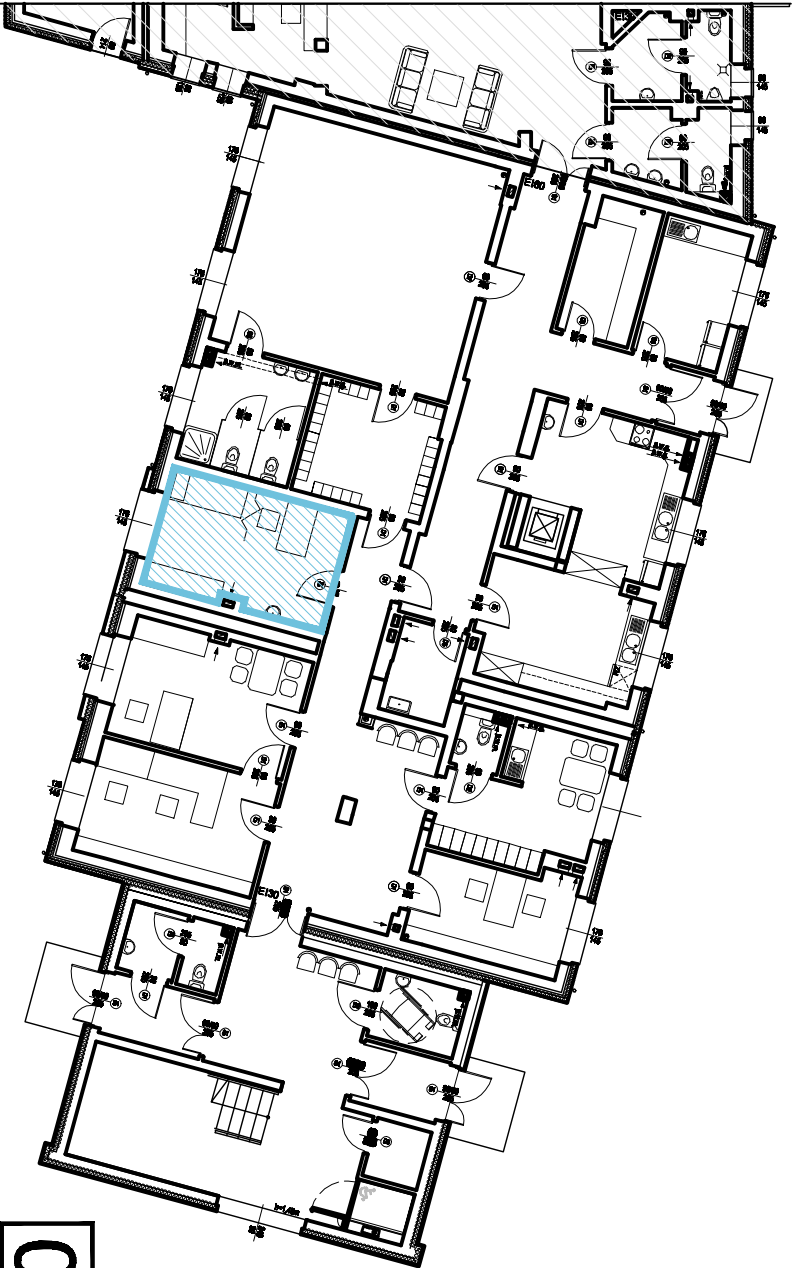

KOLORYSTYKA POMIĘSZCZEŃ  
KOMUNIKACJA

WIDOK ŚCIANY

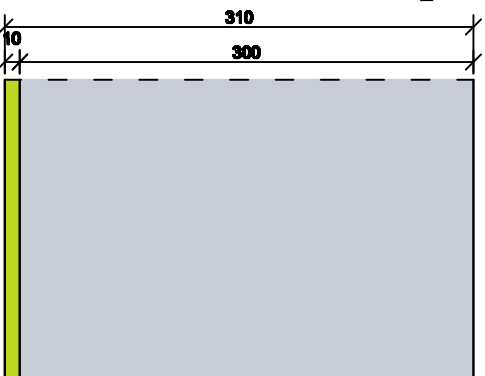

WIDOK ŚCIANY  
Z OKNEM

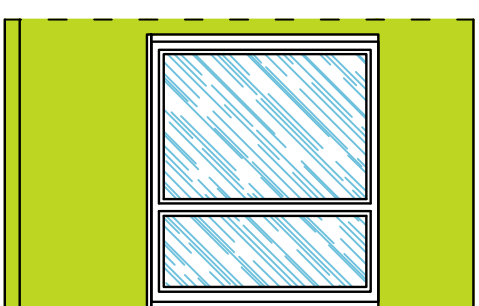

WIDOK ŚCIANY  
Z DRZWAMI

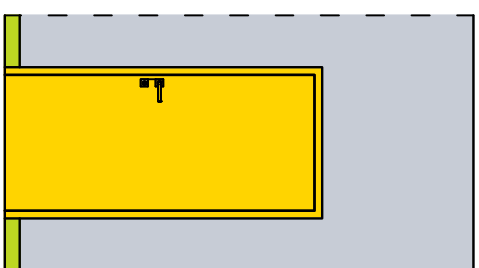

0.11

POK. TERAPII - 15,60 m<sup>2</sup>

**UWAGA:**  
FUGA KOLORU GRAFITOWEGO  
PLYTKI UKŁADAĆ Z MINIMALNĄ FUGĄ ZALECANĄ PRZEZ  
PRODUCENTA  
WSZYSTKIE ŚCIANY MALOWAĆ DWA RAZY  
WSZYSTKIE UŻYTE MATERIAŁY STOSOWAĆ ZGODNIE  
Z ZALECENIAMI PRODUCENTA

Investor:	GMINA LEDZINY ul. Leżdzińska 55, 43-143 Leżdźny	Data:	12.2011
Projekt:	Zmiana sposobu użytkowania wraz z przebudową i rozbudową części budynku Miejskiego Klubu Sportowego Leżdźny z przeznaczeniem na Miejskie Przejście Nr 1 z Oddziałami Integracyjnymi oraz przebudowa części budynku Miejskiego Klubu Sportowego Leżdźny na potrzeby Klubu wraz z zagospodarowaniem terenu i infrastrukturą techniczną na działkach nr 2234/6, 2183/6, 2287/9, 2288/6, 2289/6, 2231/6, 2233/6 położonych przy ul. Steadlnowej w Leżdźnach.	Skala:	1:200 1:50
Temat rysunku:	KOLORYSTYKA POMIĘSZCZEŃ RZUT PARTERU - pokój terapii pom. nr 0.11	Nr rysunku:	7
Architektura:	mgr inż. arch. K. RADWAŃSKA-MUSIOŁ mgr inż. Joanna Burgardt	Nr upr.:	20/07/SL/OKK/II
Sprawdzający: mgr inż. arch. Katarzyna WIŚNIEWSKA		Nr upr.:	11/89



**RZUT POMIESZCZENIA**  
**SKALA 1:50**

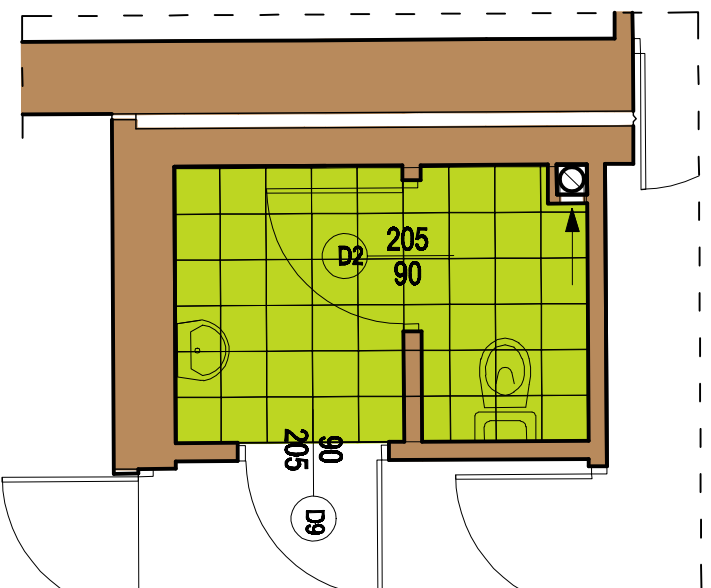

**ZESTAWIENIE ZASTOSOWANYCH MATERIAŁÓW:**

**WC:**

ŚCIANY MALOWANE FARBAMI LATEKSOBYMI  
TIKKURILA FEELINGS EXTRA DURABLE W KOLORACH:

■ L 388 - 8,30 m<sup>2</sup>

PLYTKI ŚCIENNE RAGNO KOLEKCJA UNITECH LUX - 20x20cm

■ CENERE LUX - 24,10 m<sup>2</sup>

PLYTKI PODŁOGOWE KERATEC - 30x30cm

■ LIMA - 4,80 m<sup>2</sup>

**PROPONOWANE ZESTAWIENIE WYPOSAŻENIA:**

• WYPOSAŻENIE WC:

- UMYWALKA NOVA 50cm Z OTWOREM, KOŁO SIMPLE

- PÓŁPOSTUMENT NOVA, KOŁO SIMPLE

- ZESTWA IDOL, KOŁO SIMPLE

STOLARKA DRZWIOWA - DRZWI PŁYTOWE FIMY NP . POL - SKONE  
DRZWI PŁYTOWE KOLORYSTYKA WG PALETY NCS:

■ NCS S 0580 - Y10R

**KOLORYSTYKA POMIESZCZENI  
KOMUNIKACJA**

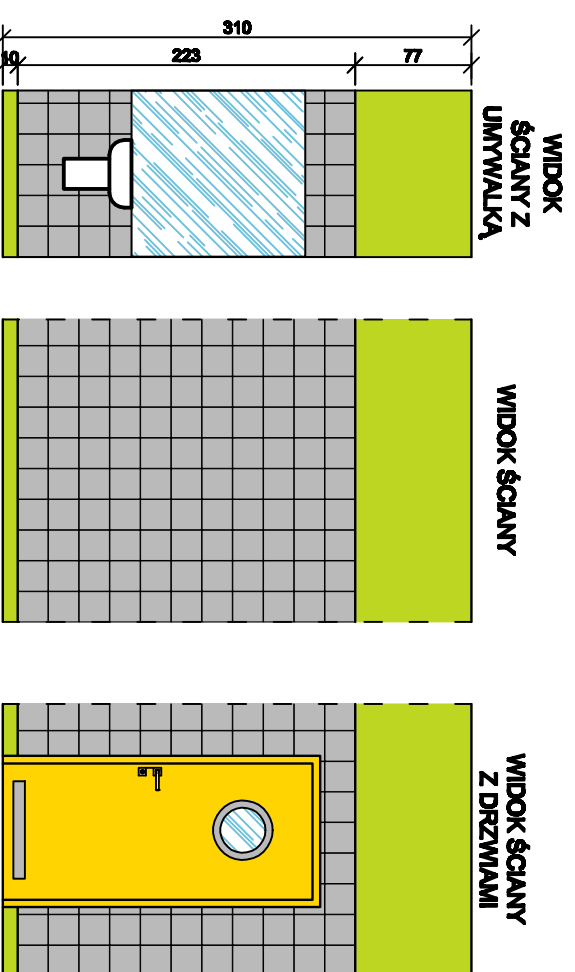

**LOKALIZACJA POMIESZCZENIA W BUDYNKU**  
**RZUT PARTERU SKALA 1:200**

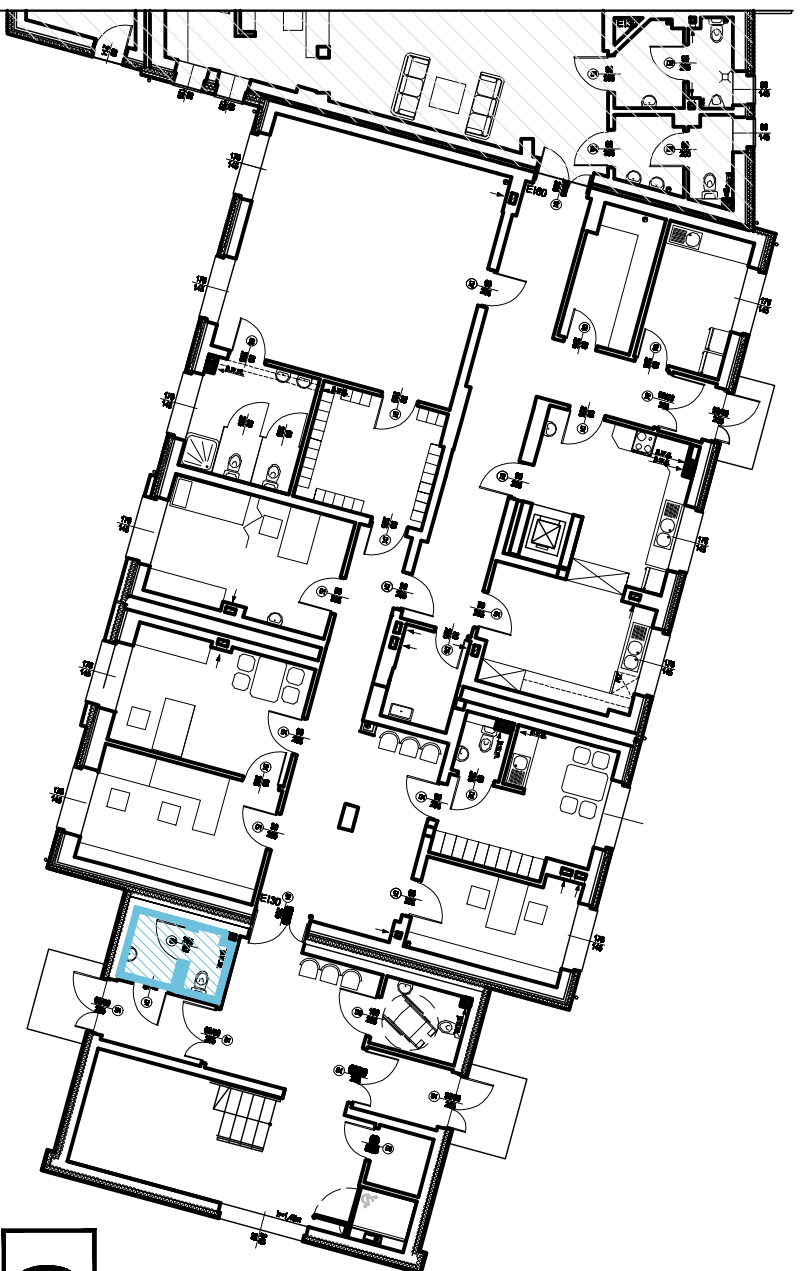

**0.7**

**WC - 4,80 m<sup>2</sup>**

**UWAGA:**  
FUGA KOLORU GRAFITOWEGO  
PLYTKI UKŁADAĆ Z MINIMALNĄ FUGĄ ZALECANA PRZEZ  
PRODUCENTA  
WSZYSTKIE ŚCIANY MALOWAĆ DWA RAZY  
WSZYSTKIE UŻYTE MATERIAŁY STOSOWAĆ ZGODNIE  
Z ZALECENIAMI PRODUCENTA

Investor:	GMINA LEDZINY ul. Leździńska 55, 43-143 Leźdźiny	Data:	12.2011
Projekt:	Zmiana sposobu użytkowania wraz z przebudową i rozbudową części budynku Miejskiego Klubu Sportowego Leźdźiny z przeznaczaniem na Miejskie Przedzwole Nr 1 z Oddziałami Integracyjnymi oraz przebudowa części budynku Miejskiego Klubu Sportowego Leźdźiny na potrzeby Klubu wraz z zagospodarowaniem terenu i infrastrukturą techniczną na działkach nr 2234/6, 2183/6, 2287/9, 2288/6, 2289/6, 2231/6, 2233/6 położonych przy ul. Steadlnowej w Leźdźinach.	Skala:	1:200 1:50
Temat projektu:	KOLORYSTYKA POMIESZCZENI RZUT PARTERU - wc pom. nr 0.7	Nr projektu:	9
Architektura:	mgr inż. arch. K. RADWAŃSKA-MUSIOŁ mgr inż. Joanna Burgardt	Nr upr.:20/07/SL/OKK/II	
Sprawdzający:	mgr inż. arch. Katarzyna WIŚNIEWSKA	Nr upr.: 11/89	

## KOLORYSTYKA POMIESZCZENI KOMUNIKACJA

ZESTAWIENIE ZASTOSOWANYCH MATERIAŁÓW:

WC:

ŚCIANY MALOWANE FARBAMI LATEKSOWYMI  
TIKKURILA FEELINGS EXTRA DURABLE W KOLORACH:

L 388 - 6,40 m<sup>2</sup>

PLYTKI ŚCIENNE RAGNO KOLEKCJA UNITECH LUX - 20x20cm

CENERE LUX - 16,74 m<sup>2</sup>

PLYTKI PODŁOGOWE KERATEC - 30x30cm

LIMA - 4,20 m<sup>2</sup>

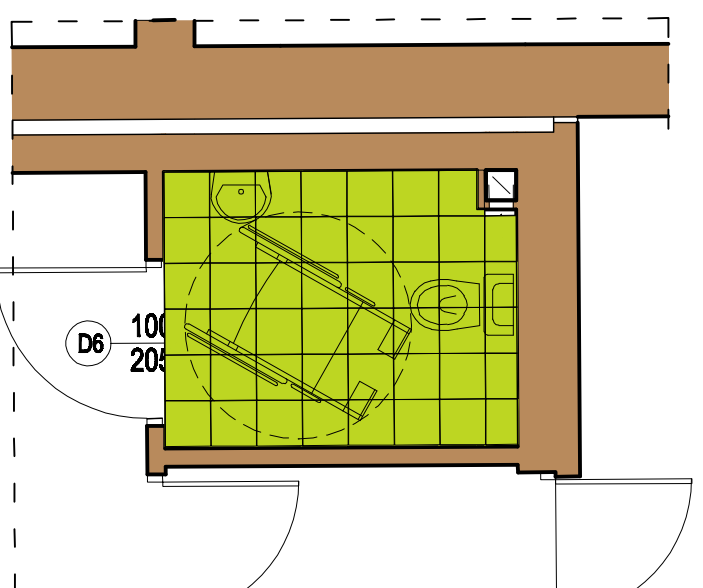
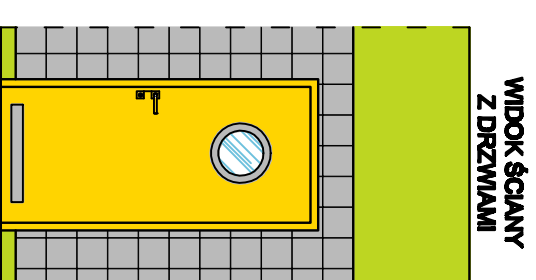
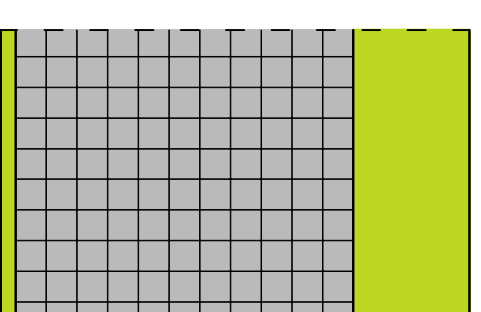
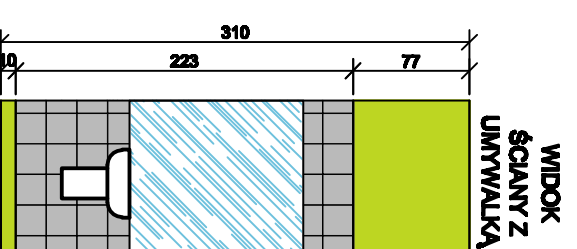

PROPONOWANE ZESTAWIENIE WYPOSAŻENIA:

• WYPOSAŻENIE WC:

- ZESTAW WC NOVA TOP BEZ BARIER Z MISKA WISZĄCĄ, KOKO SIMPLE

- UMYWALKA DLA NIEPEŁNOSPRAWNYCH NOVA TOP BEZ BARIER 65cm Z OTWOREM,  
BEZ PRZELEWU, KOKO SIMPLE

STOLARKA DRZWIOWA - DRZWI PŁYTOWE FIINY NP. POL - SKONE  
DRZWI PŁYTOWE KOLORYSTYKA WG PALETY NCS:

NCS S 0580 - Y10R

LOKALIZACJA POMIESZCZENIA W BUDYNKU  
RZUT PARTERU SKALA 1:200

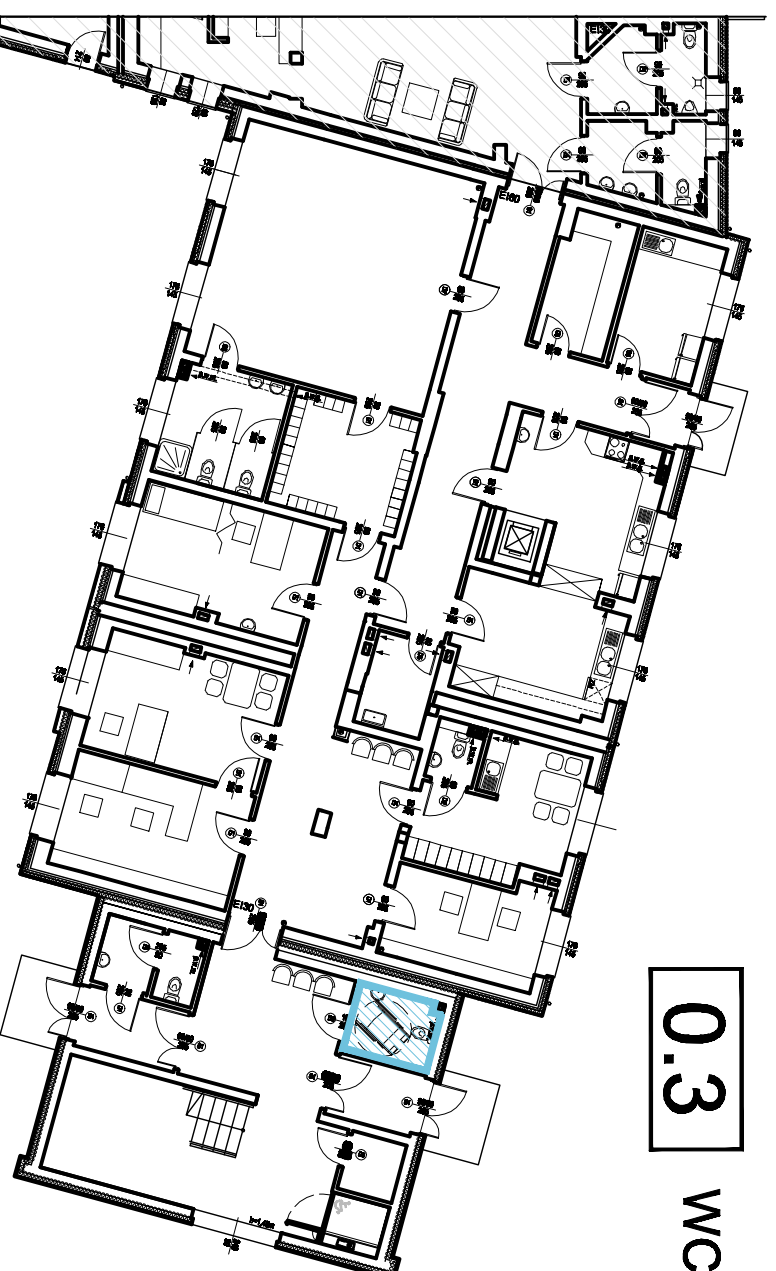

0.3

WC NIEPEŁNOSPRAWNI - 4,20 m<sup>2</sup>

UWAGA:  
FUGA KOLORU GRAFITOWEGO  
PLYTKI UKŁADAĆ Z MINIMALNĄ FUGĄ ZALECANA PRZEZ  
PRODUCENTA  
WSZYSTKIE ŚCIANY MALOWAĆ DWA RAZY  
WSZYSTKIE UŻYTE MATERIAŁY STOSOWAĆ ZGODNIE  
Z ZALECENIAMI PRODUCENTA

Investor:	GMINA LEDZINY ul. Leżdzińska 55, 43-143 Leżdźny	Data:	12.2011
Projekt:	Zmiana sposobu użytkowania wraz z przebudową i rozbudową części budynku Miejskiego Klubu Sportowego Leżdźny z przeznaczaniem na Miejskie Przedzwole Nr 1 z Oddziałami Integracyjnymi oraz przebudowa części budynku Miejskiego Klubu Sportowego Leżdźny na potrzeby Klubu wraz z zagospodarowaniem terenu i infrastrukturą techniczną na działkach nr 2234/6, 2183/6, 2287/9, 2288/6, 2289/6, 2231/6, 2233/6 położonych przy ul. Stodolnowej w Leżdźnach.	Skala:	1:200 1:50
Temat rysunku:	KOLORYSTYKA POMIESZCZENI RZUT PARTERU- wc niepełnosprawni pom. nr 0.3	Nr rysunku:	10
Architektura:	mgr inż. arch. K. RADWAŃSKA-MUSIOŁ mgr inż. Joanna Burghardt	Nr upr.:	20/07/SL/OKK/II
Sprawdzający:	mgr inż. arch. Katarzyna WIŚNIEWSKA	Nr upr.:	11/89

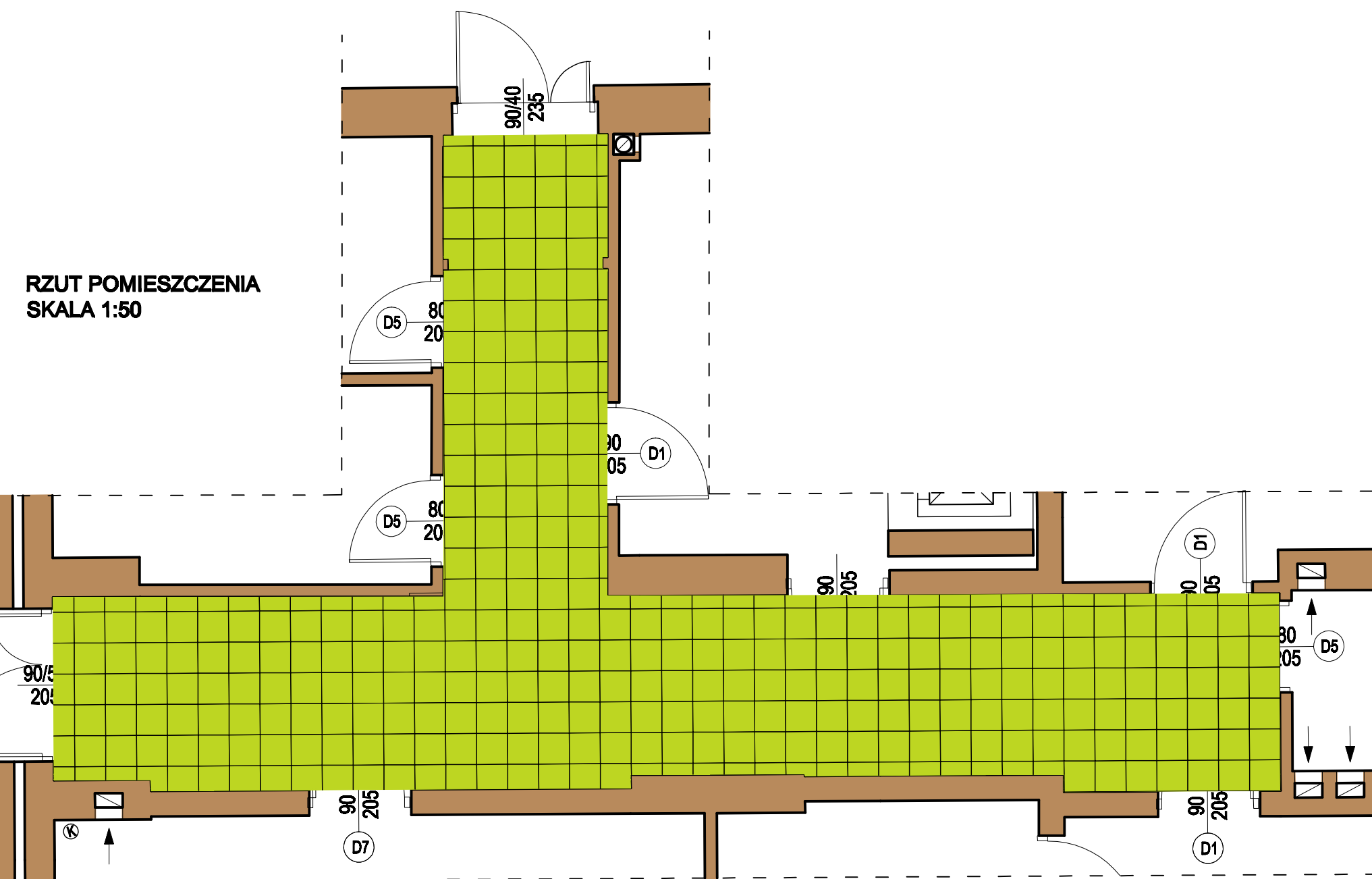

RZUT POMIESZCZENIA  
SKALA 1:50

LOKALIZACJA POMIESZCZENIA W BUDYNKU  
RZUT PARTERU SKALA 1:200

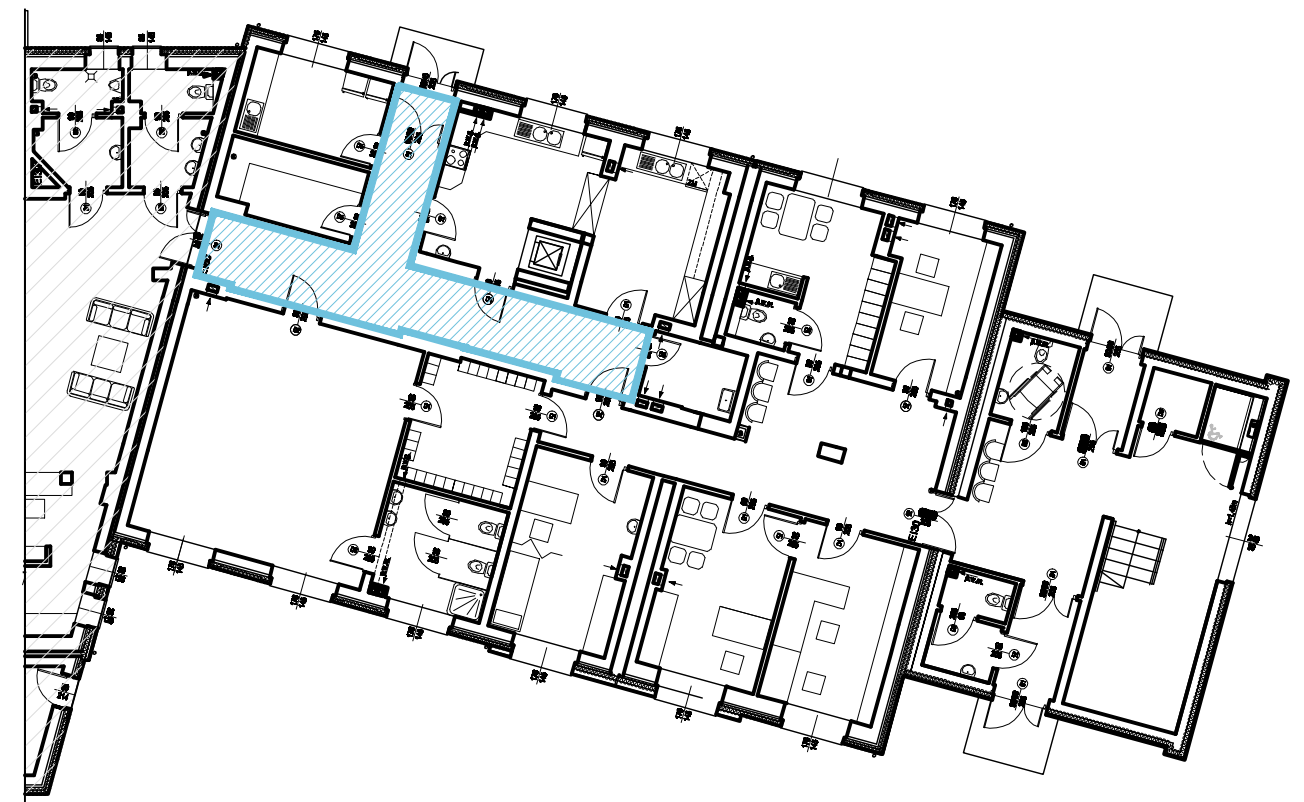

**0.15** KOMUNIKACJA - 27,30 m<sup>2</sup>  
**0.18** WIATROŁAP - 1,90 m<sup>2</sup>

### KOLORYSTYKA POMIESZCZEŃ KOMUNIKACJA

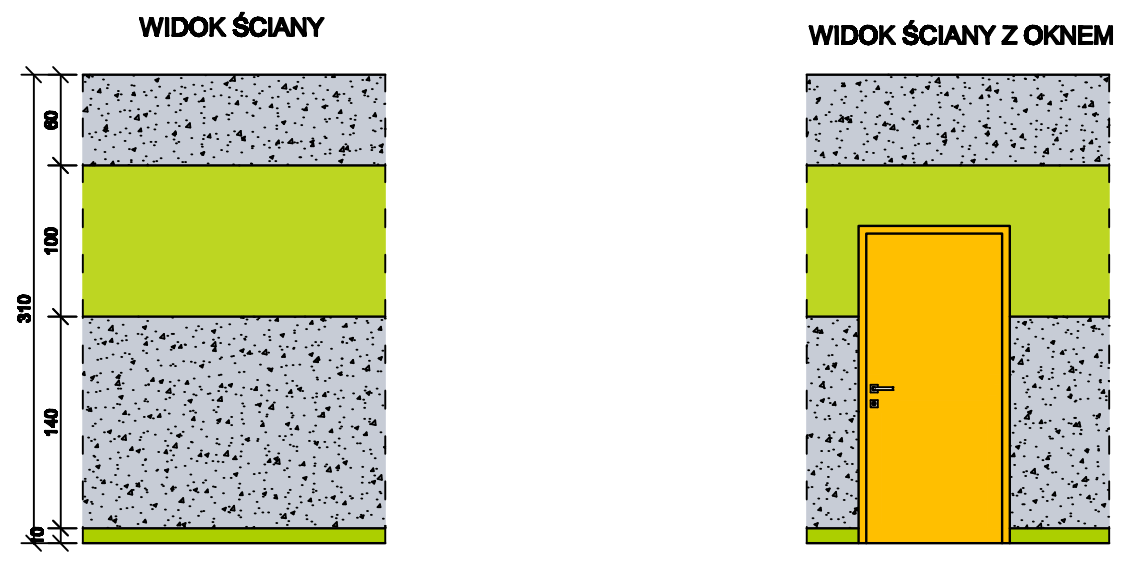

#### ZESTAWIENIE ZASTOSOWANYCH MATERIAŁÓW:

- ŚCIANY MALOWANE FARBAMI LATEKSOWYMI  
TIKKURILA FEELINGS EXTRA DURABLE W KOOLORACH:  
 L 388 - 37,40 m<sup>2</sup>
- ŚCIANY TYNKOWANE - TYNK MARMURIT KOLOR:  
 KABE KOLOR NR 241 - 74,90 m<sup>2</sup>
- PŁYTKI PODŁOGOWE KERATEC - 30x30cm  
 LIMA - 29,20 m<sup>2</sup>
- STOLARKA DRZWIOWA - DRZWI PŁYTOWE FIMY NP. POL - SKONE  
DRZWI PŁYTOWE KOLORYSTYKA WG PALETY NCS:  
 NCS S 0580 - Y10R

UWAGA:  
 FUGA KOLORU GRAFITOWEGO  
 PŁYTKI UKŁADAĆ Z MINIMALNĄ FUGĄ ZALECANĄ PRZEZ  
 PRODUCENTA  
 WSZYSTKIE ŚCIANY MALOWAĆ DWA RAZY  
 WSZYSTKIE UŻYTE MATERIAŁY STOSOWAĆ ZGODNIE  
 Z ZALECENIAMI PRODUCENTA

Investor:	GMINA ŁĘDZINY ul. Łędzińska 55, 43-143 Łędziny	Data:	12.2011
Projekt:	Zmiana sposobu użytkowania wraz z przebudową i rozbudową części budynku Miejskiego Klubu Sportowego Łędziny z przeznaczeniem na Miejskie Przedszkole Nr 1 z Oddziałami Integracyjnymi oraz przebudowa części budynku Miejskiego Klubu Sportowego Łędziny na potrzeby klubu wraz z zagospodarowaniem terenu i infrastrukturą techniczną na działkach nr 2234/6, 2183/6, 2287/6, 2288/6, 2289/6, 2231/6, 2233/6 położonych przy ul. Stadionowej w Łędzinach.	Skala:	1:200 1:50
		Temat rysunku:	KOLORYSTYKA POMIESZCZEŃ RZUT PARTERU - komunikacja i wiatrołap
Architektura:	mgr inż. arch. K. RADWAŃSKA-MUSIOŁ mgr inż. Joanna Burghardt	Nr upr.:	20/07/SLOK/011
Sprawdzający:	mgr inż. arch. Katarzyna WIŚNIEWSKA	Nr upr.:	11/89



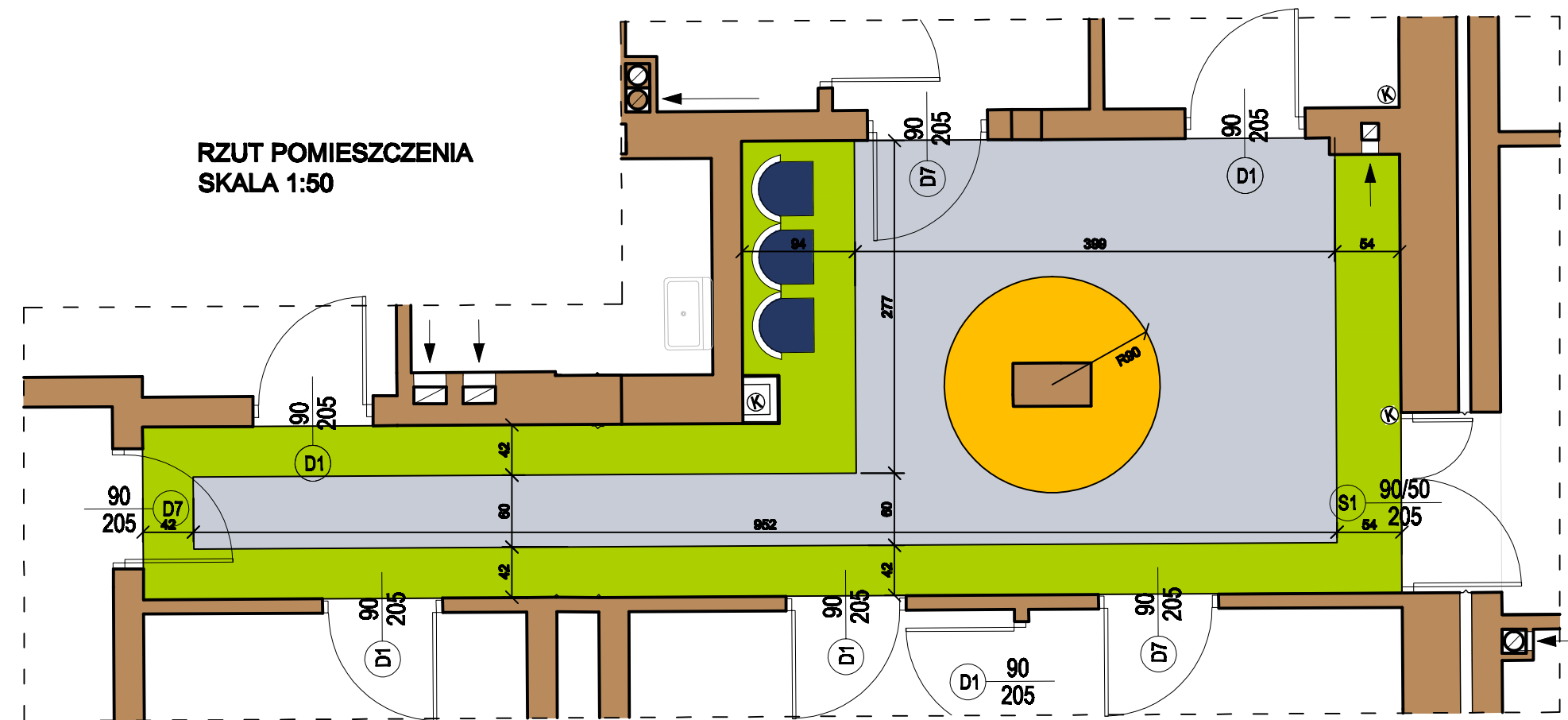

LOKALIZACJA POMIESZCZENIA W BUDYNKU  
RZUT PARTERU SKALA 1:200

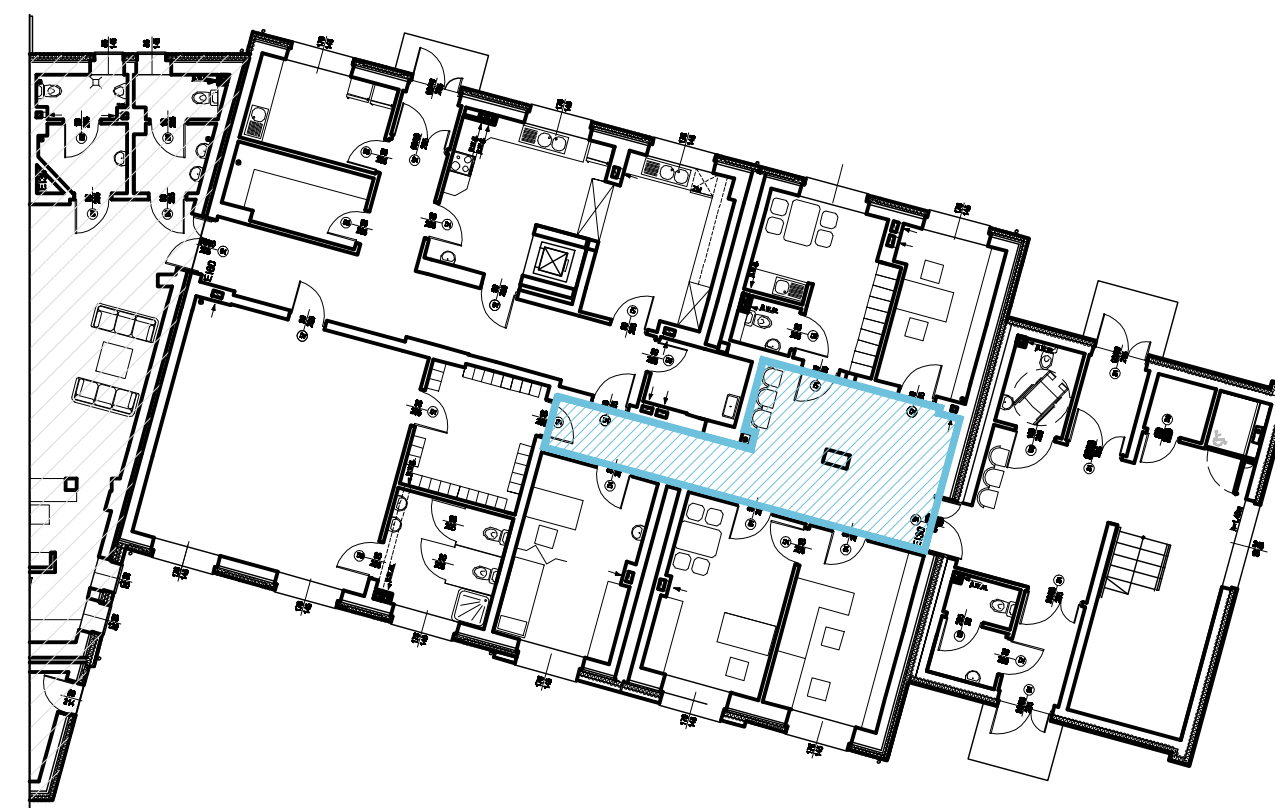

**0.8** KOMUNIKACJA - 27,50 m<sup>2</sup>

UWAGA;  
WSZYSTKIE ŚCIANY MALOWAĆ DWA RAZY  
WSZYSTKIE UŻYTE MATERIAŁY STOSOWAĆ ZGODNIE  
Z ZALECENIAMI PRODUCENTA

## KOLORYSTYKA POMIESZCZEN KOMUNIKACJA

WIDOK ŚCIANY

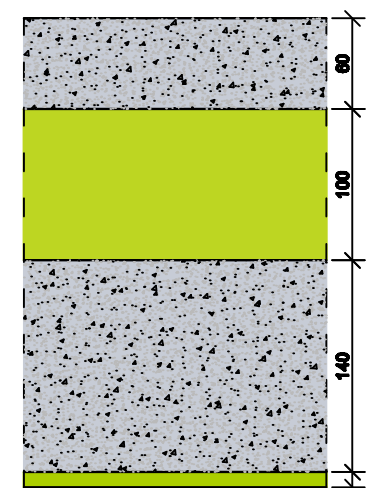

WIDOK ŚCIANY Z OKNEM

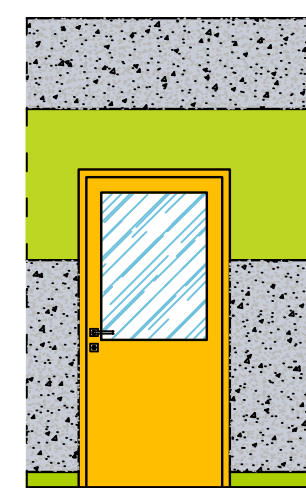

### ZESTAWIENIE ZASTOSOWANYCH MATERIAŁÓW:

ŚCIANY MALOWANE FARBAMI LATEKSOWYMI  
TIKKURILA FEELINGS EXTRA DURABLE W KOLORACH:

■ L 388 - 29,10 m<sup>2</sup>

ŚCIANY TYNKOWANE - TYNK MARMURIT KOLOR:

■ KABE KOLOR NR 241 - 58,20 m<sup>2</sup>

POSADZKA - WYKŁADZINA TARKETT AKUSTYCZNA Z SERII  
TAPIFLEX EXCELLENCE 65 W KOLORACH:

■ UNI - LIGHT GREEN - 3584 006 - 10,95 m<sup>2</sup>

■ ESQUISSE GREY BEIGE - 3586 012 - 14,25 m<sup>2</sup>

■ UNI - GOLD - 3584 005 - 2,30 m<sup>2</sup>

STOLARKA DRZWIOWA - DRZWI PŁYTOWE FIMY NP. POL - SKONE  
DRZWI PŁYTOWE KOLORYSTYKA WG PALETY NCS:

■ NCS S 0580 - Y10R

Inwestor:	GMINA ŁĘDZINY ul. Łędzńska 55, 43-143 Łędziny	Data:	12.2011
Projekt:	Zmiana sposobu użytkowania wraz z przebudową i rozbudową części budynku Miejskiego Klubu Sportowego Łędziny z przeznaczeniem na Miejskie Przedszkole Nr 1 z Oddziałami Integracyjnymi oraz przebudowa części budynku Miejskiego Klubu Sportowego Łędziny na potrzeby klubu wraz z zagospodarowaniem terenu i infrastrukturą techniczną na działkach nr 2234/6, 2163/6, 2267/6, 2268/6, 2269/6, 2231/6, 2233/6 położonych przy ul. Stadionowej w Łędzinach.	Skala:	1:200 1:50
Temat rysunku:	KOLORYSTYKA POMIESZCZEŃ RZUT PARTERU - komunikacja pom. nr 0.8	Nr rysunku:	12
Architektura:	mgr inż. arch. K. RADWAŃSKA-MUSIOŁ mgr inż. Joanna Burghardt	Nr upr.:	20/07/SLOK/11
Sprawdzający:	mgr inż. arch. Katarzyna WIŚNIEWSKA	Nr upr.:	11/99

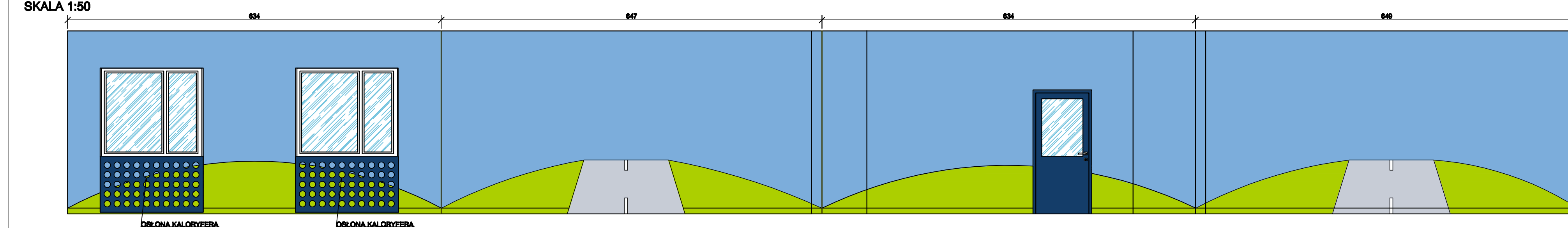

- PROPONOWANE ZESTAWIENIE WYPOSAŻENIA SALI :  
 MEBLE PRZEDSZKOLNE Z KOLEKCJI BAJKOWEJ ZESTAW MIASTO:
- 1 x SZAFKA Z PÓŁKAMI
  - 2 x SZAFKA Z DRZWIČKAMI
  - 1 x ŁAWECZKA ZE SKRZYŃNIĄ
  - 1 x REGAŁ
  - 1 x SZAFKA
  - 4 x STOLIK PROSTOKĄTNY Z KOLOROWYM BLATEM 119x74cm
  - 20 x KRZESŁO DREWNIANYCH NR 2
  - 1 x BIURKO DLA NAUCZYCIELA PREMIUM 110x70x74cm
  - 2 x KRZESŁO DLA NAUCZYCIELA

- DODATKI:  
 PIANKOWA CIUFCA  
 2 x PUFA AUTO
- OZDOBY ŚCIENNE:  
 APLIKACJA SAMOCHÓD - PANEL MANIPULACYJNY Z PŁYTY MDF  
 APLIKACJA DOMEK - PANEL MANIPULACYJNY Z PŁYTY MDF

OSŁONA NA KALORYFER Z LAKIEROWANEJ PŁYTY MDF Z NAWIERCONYMI OTWORAMI W KSZTAŁCIE KÓŁ. NP. FIRMY RAFALO

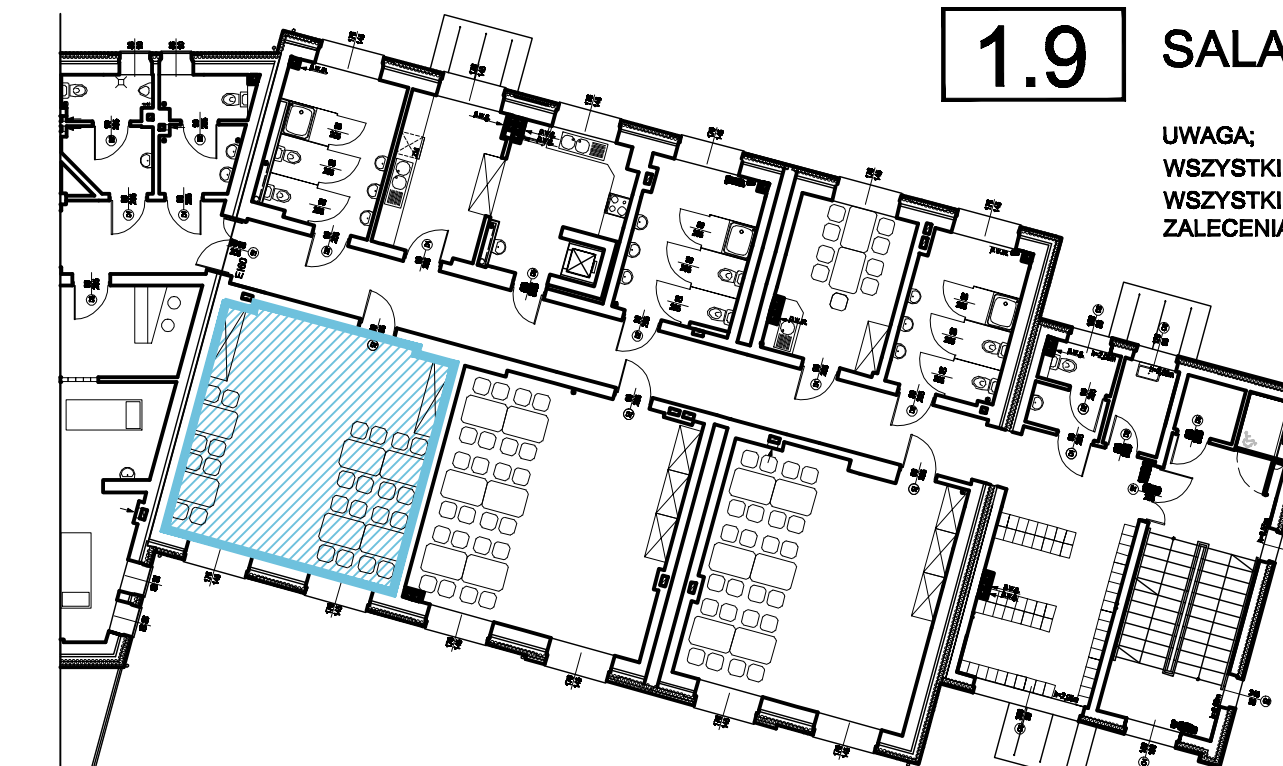

**1.9 SALA DZIECI - 40,70 m<sup>2</sup>**

UWAGA:  
 WSZYSTKIE ŚCIANY MALOWAĆ DWA RAZY  
 WSZYSTKIE UŻYTE MATERIAŁY STOSOWAĆ ZGODNIE Z  
 ZALECENIAMI PRODUCENTA

LOKALIZACJA POMIESZCZENIA W BUDYNKU  
 RZUT I PIĘTRA SKALA 1:200

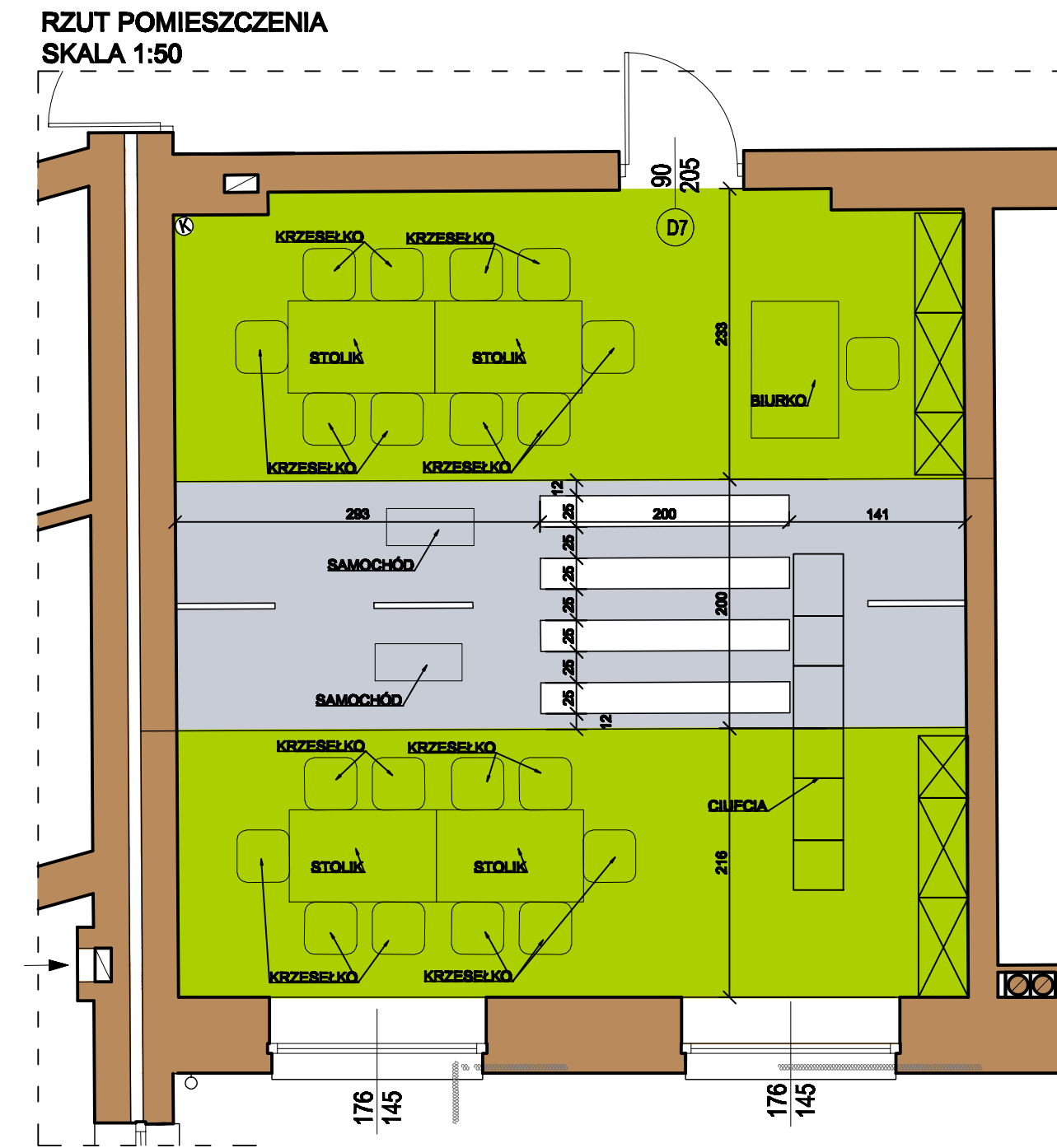

**ZESTAWIENIE ZASTOSOWANYCH MATERIAŁÓW:**

- ŚCIANY MALOWANE FARBAMI LATEKSOWYMI  
 TIKKURILA FEELINGS EXTRA DURABLE W KOLORACH:
- M 358 - 56,50 m<sup>2</sup>
  - L 388 - 11,80 m<sup>2</sup>
  - K 500 - 3,10 m<sup>2</sup>
- POSADZKA - WYKŁADZINA TARKETT AKUSTYCZNA Z SERII  
 TAPIFLEX EXCELLENCE 65 W KOLORACH:
- UNI - LIGHT GREEN - 3584 006 - 28,10 m<sup>2</sup>
  - UNI - MEDIUM GREY - 3584 017 - 10,50 m<sup>2</sup>
  - UNI - WHITE - 3584 018 - 2,60 m<sup>2</sup>

- STOLARKA DRZWIOWA - DRZWI PŁYTOWE FIMY NP. POL - SKONE  
 MODEL Z DUŻĄ SZYBĄ (OZNACZENIE PRODUCENTA 02SD)  
 PRZEŚKLENIE ZE SZKŁA HARTOWANEGO GŁADKIE  
 PRZEZROCZYSTE  
 DRZWI PŁYTOWE KOLORYSTYKA WG PALETY NCS:
- NCS S 3060 - R80B

Investor:	GMINA LĘDZINY ul. Lędzińska 55, 43-143 Lędziny	Data:	12.2011
Projekt:	Zmiana sposobu użytkowania wraz z przebudową i rozbudową części budynku Miejskiego Klubu Sportowego Lędziny z przeznaczeniem na Miejskie Przedszkole Nr 1 z Oddziałami Integracyjnymi oraz przebudowa części budynku Miejskiego Klubu Sportowego Lędziny na potrzeby klubu wraz z zagospodarowaniem terenu i infrastrukturą techniczną na działkach nr 2234/6, 2163/6, 2287/9, 2288/6, 2269/6, 2231/6, 2233/6 położonych przy ul. Stadionowej w Lędzinach.	Skala:	1:200 1:50
Temat rysunku:	KOLORYSTYKA POMIESZCZEŃ RZUT I PIĘTRA - sala dzieci pom. nr 1.9	Nr rysunku:	13
Architektura:	mgr inż. arch. K. RADWAŃSKA-MUSIOŁ mgr inż. Joanna Burghardt	Nr upr.:	20/07/SLOK/II
Sprawdzający:	mgr inż. arch. Katarzyna WIŚNIEWSKA	Nr upr.:	11/99



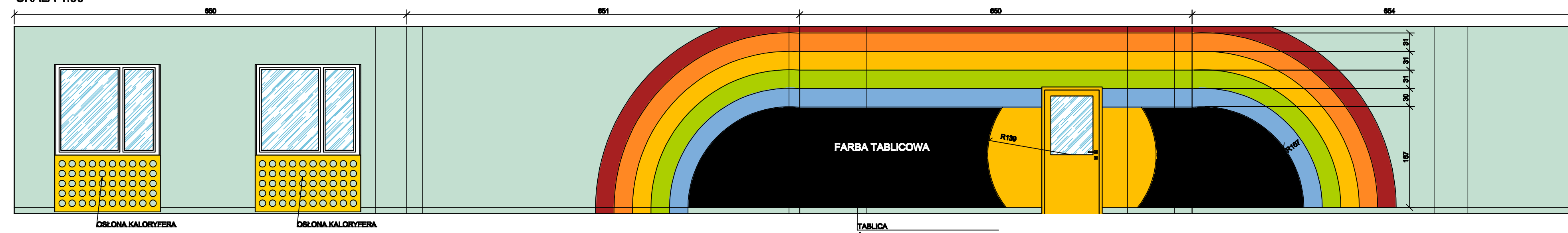

- PROPONOWANE ZESTAWIENIE WYPOSAŻENIA SALI :**
- MEBLE PRZEDSZKOLNE Z KOLEKCJI COLORES:**
- 2 x REGAŁ WYSOKI 50x30x170cm
  - 2 x SZAFKA KWADRATOWA 90,6x40x90,4cm
  - 1 x SZAFKA MAŁA LEŻĄCA NA SZUFLADY 90,6x40x50cm
  - 4 x STÓŁ COLORES 118x74x46cm
  - 20 x KRZESŁO COLORES ROZMIAR 1
  - 1 x BIURKO DLA NAUCZYCIELA 110x70x72,6cm
  - 2 x KRZESŁO DLA NAUCZYCIELA
- DODATKI:**
- ZESTAW SIEDZISK MAJA
- OZDOBY ŚCIENNE:**
- APLIKACJA ŻYRAFA - PANEL MANIPULACYJNY Z PŁYTTY MDF
- OSŁONA NA KALORYFER Z LAKIEROWANEJ PŁYTTY MDF Z NAWIERCONYMI OTWORAMI W KSZTAŁCIE KÓŁ. NP. FIRMY RAFALO**

- POSADZKA - WYKŁADZINA TARKETT AKUSTYCZNA Z SERII TAPIFLEX EXCELLENCE 65 W KOLORACH:**
- UNI - LIGHT GREEN - 3584 006 - 0,80 m<sup>2</sup>
  - MATRIX 2 - SKY BLUE - 3586 149 - 0,80 m<sup>2</sup>
  - MATRIX 2 - GOLD - 3586 122 - 0,80 m<sup>2</sup>
  - UNI - MEDIUM ORANGE - 3584 011 - 0,80 m<sup>2</sup>
  - MATRIX 2 - RED - 3586 148 - 0,80 m<sup>2</sup>
  - UNI - BLACK - 3584 015 - 0,30 m<sup>2</sup>
  - ESQUISSE - LIGHT BLUE - 3586 004 - 31,20 m<sup>2</sup>
  - ESQUISSE - YELLOW - 3586 010 - 7,30 m<sup>2</sup>

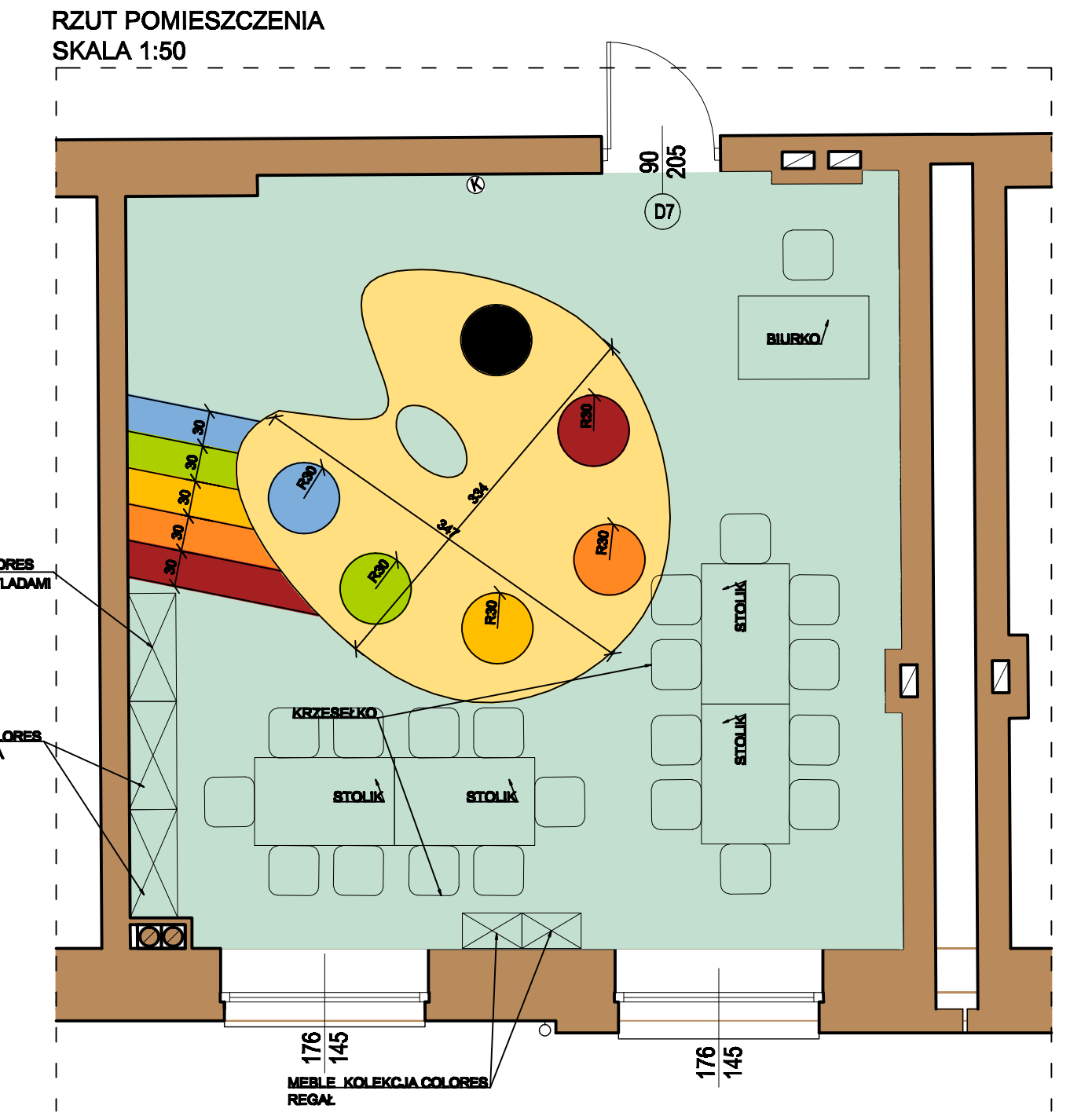

**ZESTAWIENIE ZASTOSOWANYCH MATERIAŁÓW:**

- ŚCIANY MALOWANE FARBAMI LATEKSOowymi TIKKURILA FEELINGS EXTRA DURABLE W KOOLORACH:**
- M 323 - 56,50 m<sup>2</sup>
  - L 314 - 11,80 m<sup>2</sup>
  - L 302 - 3,10 m<sup>2</sup>
  - L 388 - 11,80 m<sup>2</sup>
  - J 358 - 3,10 m<sup>2</sup>
  - H 351 - 3,10 m<sup>2</sup>

- ŚCIANY MALOWANE FARBAMI FIRMY FLÜGGER :**
- FARBA TABLICOWA - FLÜGGER INTERIOR BLACKBOARD FINISH - 11,50 m<sup>2</sup>

- STOLARKA DRZWIOWA - DRZWI PŁYTOWE FIMY NP. POL - SKONE MODEL Z DUŻĄ SZYBĄ (OZNACZENIE PRODUCENTA 02SD) PRZESZKLENIE ZE SZKŁA HARTOWANEGO GŁADKIE PRZEźROCYSTE DRZWI PŁYTOWE KOLORYSTYKA WG PALETY NCS:**
- NCS S 0580 - Y10R

Investor:	GMINA LEDZINY ul. Lędzińska 55, 43-143 Lędziny	Data:	12.2011
Projekt:	Zmiana sposobu użytkowania wraz z przebudową i rozbudową części budynku Miejskiego Klubu Sportowego Lędziny z przeznaczeniem na Miejskie Przedszkole Nr 1 z Oddziałami Integracyjnymi oraz przebudowa części budynku Miejskiego Klubu Sportowego Lędziny na potrzeby klubu wraz z zagospodarowaniem terenu i infrastrukturą techniczną na działkach nr 2234/6, 2163/6, 2287/6, 2288/6, 2289/6, 2231/6, 2233/6 położonych przy ul. Stadionowej w Lędzinach.	Skala:	1:200 1:50
Temat rysunku:	KOLORYSTYKA POMIESZCZEŃ RZUT I PIĘTRA - sala dzieci pom. nr 1.8	Nr rysunku:	14
Architektura:	mgr inż. arch. K. RADWAŃSKA-MUSIOŁ mgr inż. Joanna Burghardt	Nr upr.:	20/07/SLOK/II
Sprawdzający:	mgr inż. arch. Katarzyna WIŚNIEWSKA	Nr upr.:	11/99

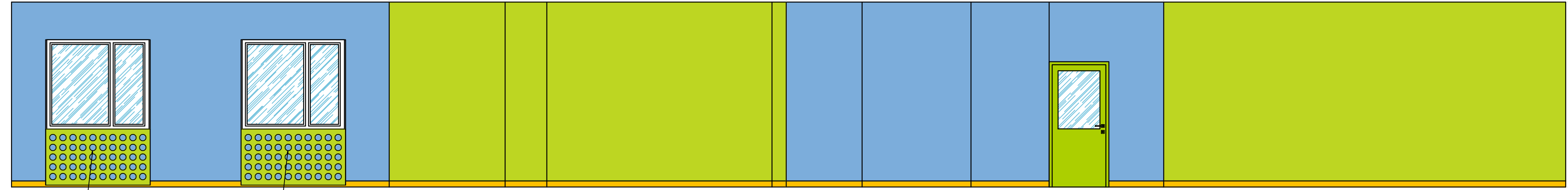

**ROZWIŃCIE ŚCIAN POMIESZCZENIA  
SKALA 1:50**

PROPONOWANE ZESTAWIENIE WYPOSAŻENIA SALI :

MEBLE PRZEDSZKOLNE Z KOLEKCI COLORES :

- 2 x REGAŁ WYSOKI 50x30x170cm
- 2 x SZAFKA KWADRATOWA 90,6x40x90,4cm
- 1 x SZAFKA MAŁA LEŻĄCA NA SZUFLADY 90,6x40x50cm
- 4 x STÓŁ COLORES 118x74x46cm
- 20 x KRZESŁO COLORES ROZMIAR 1
- 1 x BIURKO DLA NAUCZYCIELA 110x70x72,6cm
- 2 x KRZESŁO DLA NAUCZYCIELA
- 2 x MATERACE POD ŚCIANKI WSPINACZKOWE

OZDOBY ŚCIENNE:

- ŚCIANKA WSPINACZKOWA WIOSNA WYMIARY 1,23x2,46x0,02m
- ŚCIANKA WSPINACZKOWA WIOSNA WYMIARY 1,23x2,46x0,02m

OŚLONA NA KALORYFER Z LAKIEROWANEJ PŁYTY MDF Z NAWIERCONYMI OTWORAMI W Kształcie kół np. firmy RAFALO

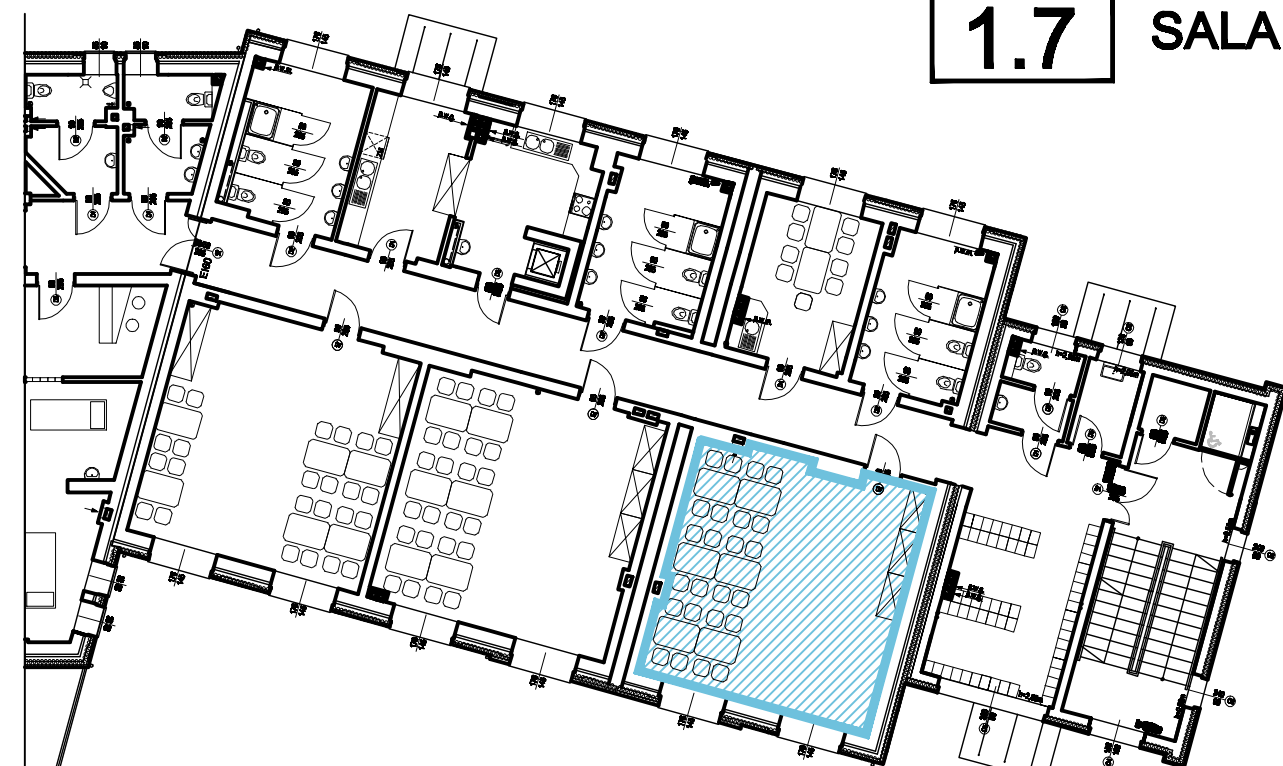

**1.7** SALA DZIECI - 41,40 m<sup>2</sup>

LOKALIZACJA POMIESZCZENIA W BUDYNKU  
RZUT I PIĘTRA SKALA 1:200

**RZUT POMIESZCZENIA  
SKALA 1:50**

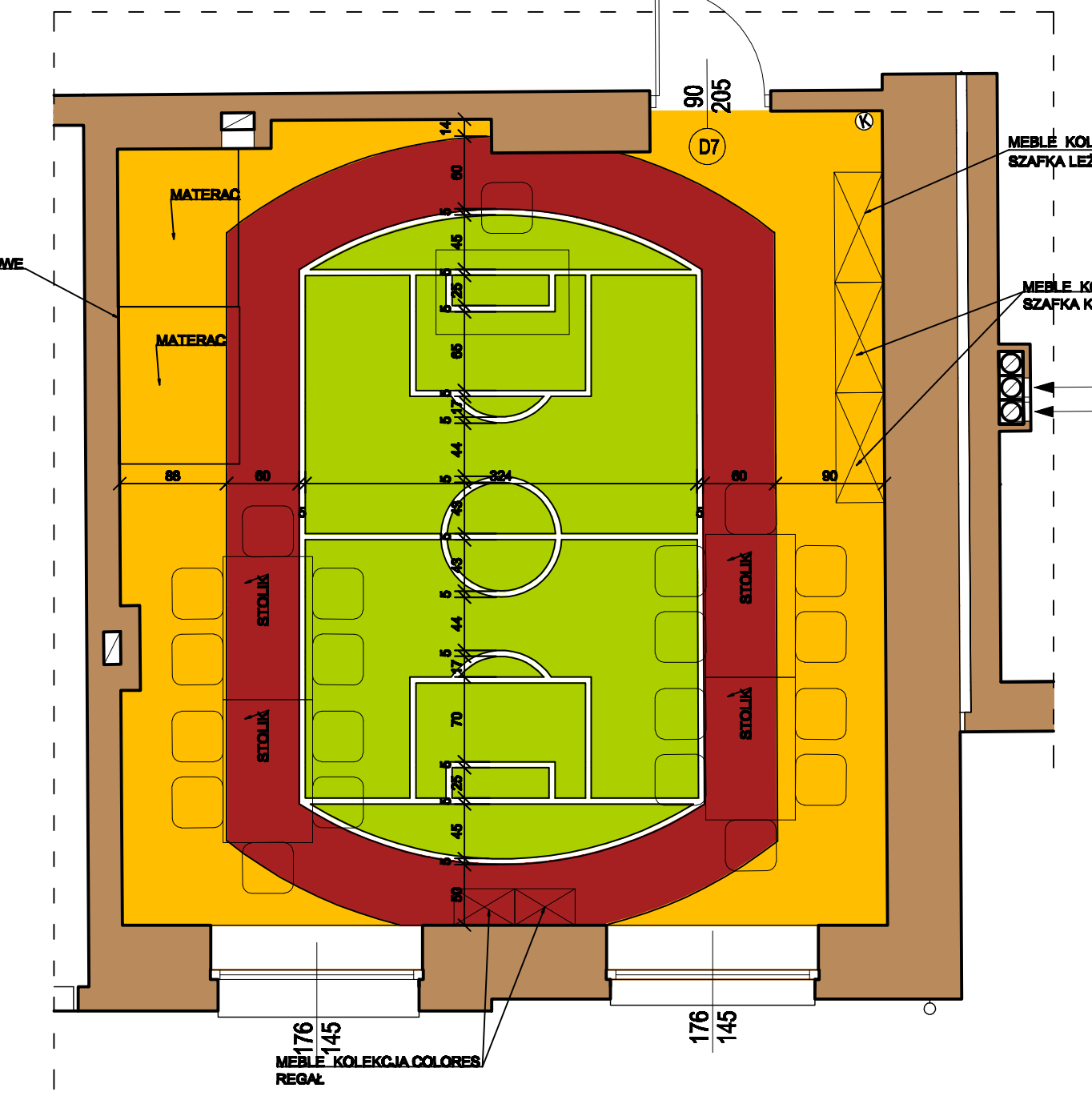

**ZESTAWIENIE ZASTOSOWANYCH MATERIAŁÓW:**

ŚCIANY MALOWANE FARBAMI LATEKSOWYMI  
TIKKURILA FEELINGS EXTRA DURABLE W KOLORACH:

- M 358 - 30,70 m<sup>2</sup>
- L 388 - 40,10 m<sup>2</sup>

POSADZKA - WYKŁADZINA TARKETT AKUSTYCZNA Z SERII  
TAPIFLEX EXCELLENCE 65 W KOLORACH:

- UNI - LIGHT GREEN - 3584 006 - 14,80 m<sup>2</sup>
- UNI - DARK RED - 3584 010 - 11,80 m<sup>2</sup>
- UNI - GOLD - 3584 005 - 13,80 m<sup>2</sup>
- UNI - WHITE - 3584 018 - 1,00 m<sup>2</sup>

STOLARKA DRZWIOWA - DRZWI PŁYTOWE FIMY NP. POL - SKONE  
MODEL Z DUŻĄ SZYBĄ (OZNACZENIE PRODUCENTA 02SD)

PRZESZKLENIE ZE SZKŁA HARTOWANEGO GŁADKIE  
PRZEŹROCZYSTE

DRZWI PŁYTOWE KOLORYSTYKA WG PALETY NCS:

- NCS S 1070 - G60Y

Investor:	GINA LEDZINY ul. Lędzińska 55, 43-143 Lędziny	Data:	12.2011
Projekt:	Zmiana sposobu użytkowania wraz z przebudową i rozbudową części budynku Miejskiego Klubu Sportowego Lędziny z przeznaczeniem na Miejskie Przedszkole Nr 1 z Oddziałami Integracyjnymi oraz przebudowa części budynku Miejskiego Klubu Sportowego Lędziny na potrzeby klubu wraz z zagospodarowaniem terenu i infrastrukturą techniczną na działkach nr 2234/6, 2163/6, 2267/6, 2268/6, 2269/6, 2231/6, 2233/6 położonych przy ul. Stadionowej w Lędzinach.	Skala:	1:200 1:50
Temat rysunku:	KOLORYSTYKA POMIESZCZEŃ RZUT I PIĘTRA - sala dzieci pom. nr 1.7	Nr rysunku:	15
Architektura:	mgr inż. arch. K. RADWAŃSKA-MUSIOŁ mgr inż. Joanna Burghardt	Nr upr.:	20/07/SŁOK/01
Sprawdzający:	mgr inż. arch. Katarzyna WIŚNIEWSKA	Nr upr.:	11/69



## ROZWINIĘCIE ŚCIAN POMIESZCZENIA SKALA 1:50

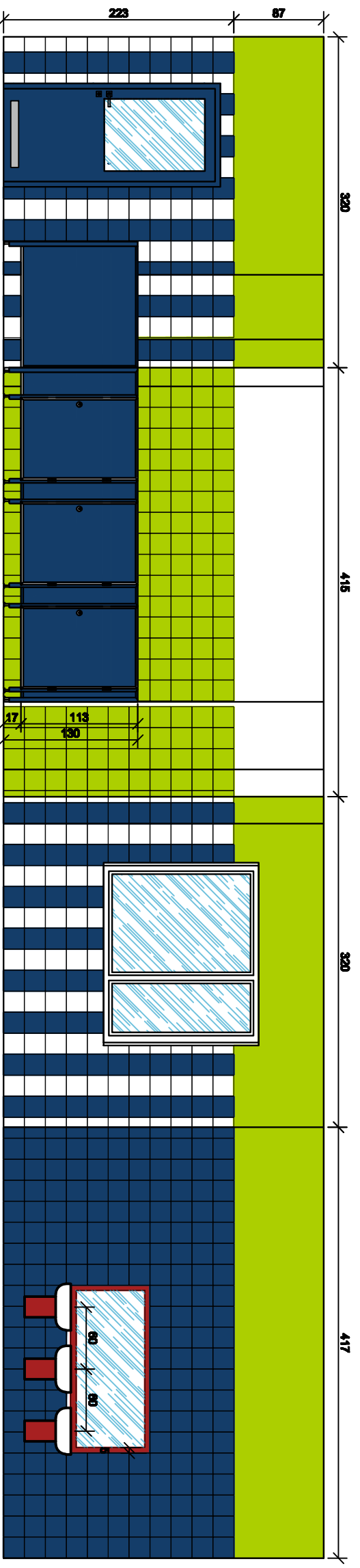

### PROPONOWANE ZESTAWIENIE WYPOSAŻENIA ŁAZIENKI:

- UMYWALKA KOŁO NR 61150 - 2 SZTUKI
- OSKONA DO UMYWALKI STALOWA NOVA TOP JUNIOR W KOŁORZE CZERWONYM - 2 SZTUKI
- MISKA USTĘPOWA LEJOWA KIND 6I, STOJAÇA - 2 SZTUKI
- DESKA SEDESOWA NOVA TOP JUNIOR Z TWORZYWA DUROPŁAST, CZERWONA - 2 SZTUKI
- BRODZIK KWADRATOWY STANDARD PLUS 80 ZE ZINTEGROWANĄ OBUDOWĄ KOŁO SIMPLE - 1 SZTUKA
- KABINY SANITARNE PRZEDSZKOLNE SYSTEMOWE NP. FIRMY ATJ SYSTEM
- LUSTRO
- OSKONA NA KALORYFER Z LAKIEROWANEJ PŁYTY MDF Z NAWIERCONYMI OTWORAMI W KSZTAŁCIE KOŁA NP. FIRMY RAFAŁO

### ZESTAWIENIE ZASTOSOWANYCH MATERIAŁÓW:

ŚCIANY MALOWANE FARBAMI LATEKSOWYMI  
TIKKURILA FEELINGS EXTRA DURABLE W KOŁORACH:

H 382 - 8,80 m<sup>2</sup>

F 497 - 3,60 m<sup>2</sup>

PŁYTKI ŚCIENNE TUBĄDZIN KOLEKCJA PASTELE - 20x20cm

PASTEL G11 - 12,10 m<sup>2</sup>

PASTEL G17 - 9,25 m<sup>2</sup>

PASTEL BIAŁA - 6,20 m<sup>2</sup>

PŁYTKI PODŁOGOWE KERATEC - 30x30cm

CARMIM - 12,40 m<sup>2</sup>

STOLARKA DRZWIOWA - DRZWI PŁYTOWE FIRMY NP. POL - SKONE  
MODEL Z DUŻĄ SZYBĄ (OZNACZENIE PRODUCENTA 02SD)  
PRZESZKLENIE ZE SZKŁA HARTOWANEGO GŁADKIE PRZEZROCZYSTE  
DRZWI PŁYTOWE KOŁORYSTYKA WG PALETY NCS:

NCS S 3060 - R80B

## RZUT POMIESZCZENIA SKALA 1:50

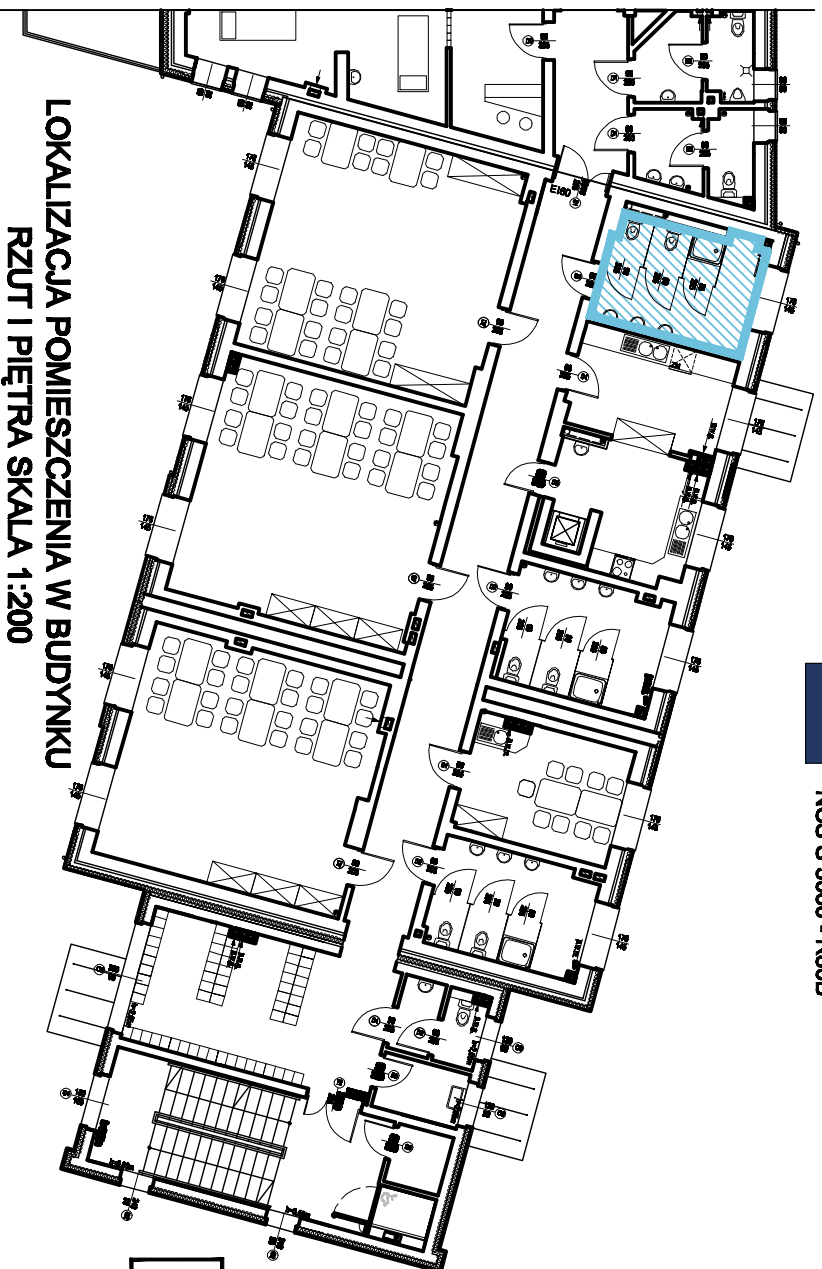
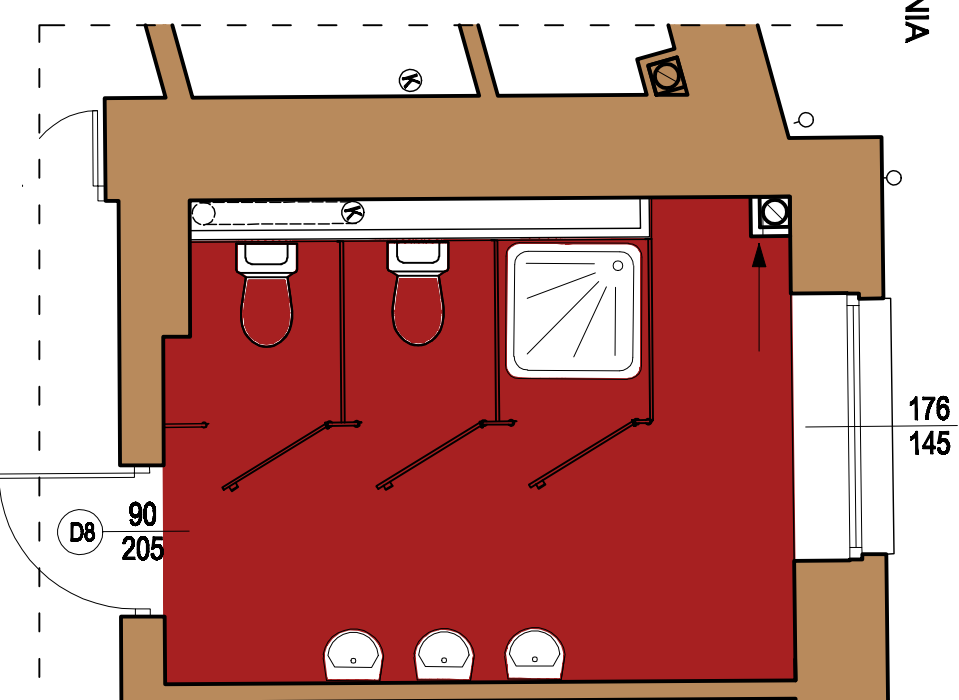

## LOKALIZACJA POMIESZCZENIA W BUDYNKU RZUT I PIĘTRA SKALA 1:200

**1.10** WC DZIECI - 12,40 m<sup>2</sup>

Investor:	GMINA LEDZINY ul. Lędzińska 55, 43-143 Lędziny	Data:	12.2011
Projekt:	Zmiana sposobu użytkowania wraz z przebudową i rozbudową części budynku Miejskiego Klubu Sportowego Lędziny z przeznaczaniem na Miejskie Przedzkoole Nr 1 z Oddziałami Integracyjnymi oraz przebudowa części budynku Miejskiego Klubu Sportowego Lędziny na potrzeby Klubu wraz z zagospodarowaniem terenu i infrastrukturą techniczną na działkach nr 2234/6, 2183/6, 2287/9, 2288/6, 2289/6, 2231/6, 2233/6 położonych przy ul. Steadlnowej w Lędzinach.	Skala:	1:200
Temat rysunku:	KOLORYSTYKA POMIESZCZEŃ RZUT I PIĘTRA - wc dzieci pom. nr 1.10	Nr rysunku:	16
Architektura:	mgr inż. arch. K. RADWAŃSKA-MUSIOŁ mgr inż. Joanna Burghardt	Nr upr.:20/07/SL/OKK/II	
Sprawdzający:	mgr inż. arch. Katarzyna WIŚNIEWSKA	Nr upr.: 11/89	

## ROZWINIĘCIE ŚCIAN POMIESZCZENIA SKALA 1:50

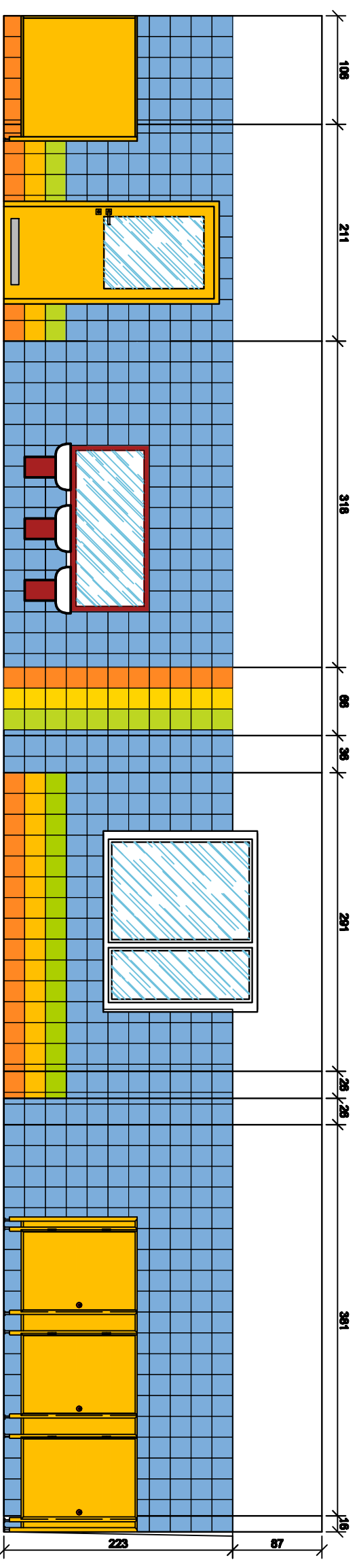

### PROPONOWANE ZESTAWIENIE WYPOSAŻENIA ŁAZIENKI:

- UMYWALKA KOŁO NR 61150 - 2 SZTUKI
- OSKONA DO UMYWALKI STALOWA NOVA TOP JUNIOR W KOŁORZE CZERWONYM - 2 SZTUKI
- MISKA USTĘPOWA LEJOWA KIND 6I, STOJĄCA - 2 SZTUKI
- DESKA SEDESOWA NOVA TOP JUNIOR Z TWORZYWA DUROPŁAST, CZERWONA - 2 SZTUKI
- BRODZIK KWADRATOWY STANDARD PLUS 80 ZE ZINTEGROWANĄ OBUDOWĄ KOŁO SIMPLE - 1 SZTUKA
- KABINY SANITARNE PRZEDSZKOLNE SYSTEMOWE NP. FIRMY ATJ SYSTEM
- LUSTRO
- OSKONA NA KALORYFER Z LAKIEROWANEJ PŁYTY MDF Z NAWIERCONYMI OTWORAMI W KSZTAŁCIE KÓŁ NP. FIRMY RAFAŁO

### ZESTAWIENIE ZASTOSOWANYCH MATERIAŁÓW:

ŚCIANY MALOWANE FARBAMI LATEKSOWYMI  
TIKKURILA FEELINGS EXTRA DURABLE W KOŁORACH:

F 497 - 12,85 m<sup>2</sup>

PŁYTKI ŚCIENNE TUBĄDZIN KOLEKCJA PASTELE - 20x20cm

PASTEL 14 - 22,30 m<sup>2</sup>

PASTEL G17 - 1,40 m<sup>2</sup>

PASTEL G21 - 1,40 m<sup>2</sup>

PASTEL G20 - 1,40 m<sup>2</sup>

PŁYTKI PODŁOGOWE KERATEC - 30x30cm

CARMIM - 12,00 m<sup>2</sup>

STOLARKA DRZWIOWA - DRZWI PŁYTOWE FIRMY NP. POL - SKONE  
MODEL Z DUŻĄ SZYBĄ (OZNACZENIE PRODUCENTA 02SD)  
PRZESZKLENIE ZE SZKŁA HARTOWANEGO GŁADKIE PRZEŻROCZYSTE  
DRZWI PŁYTOWE KOLORYSTYKA WG PALETY NCS:  
NCS S 0580 - Y10R

## RZUT POMIESZCZENIA SKALA 1:50

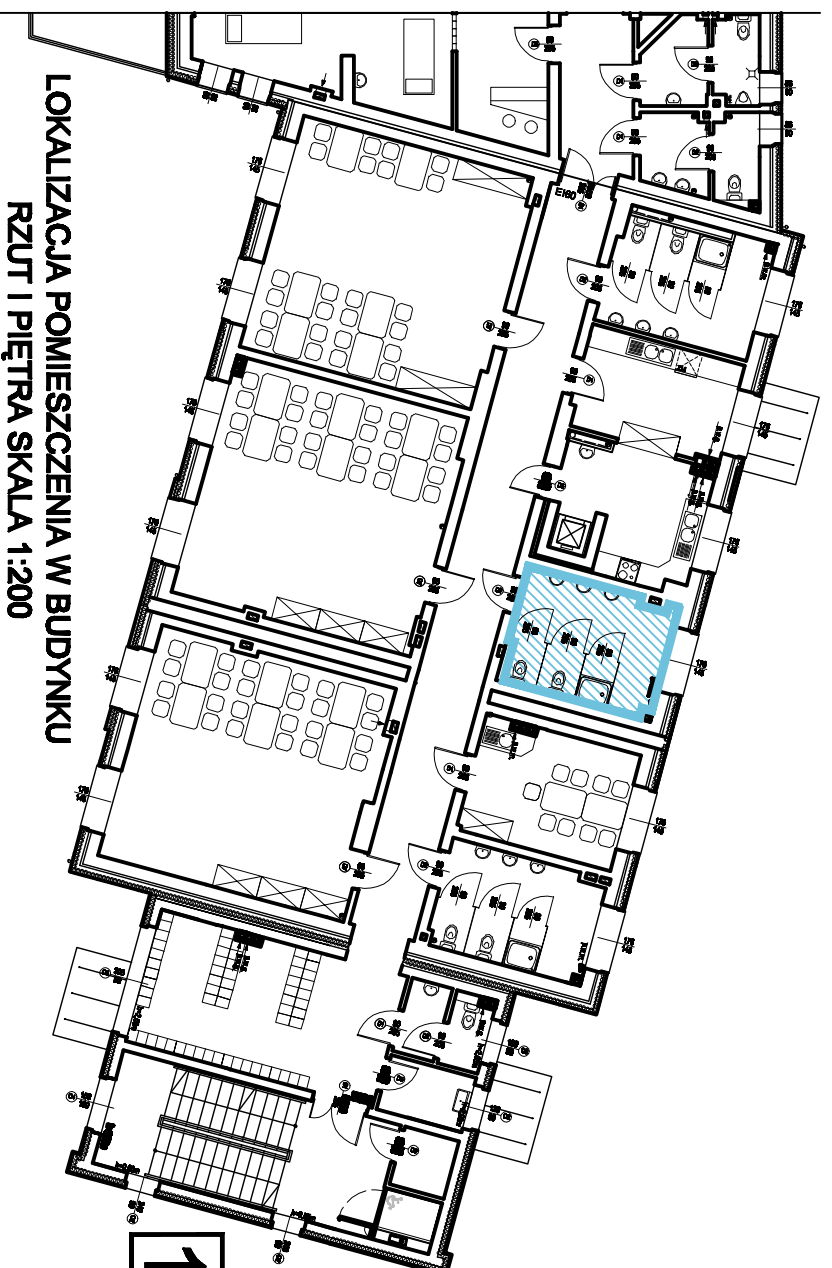
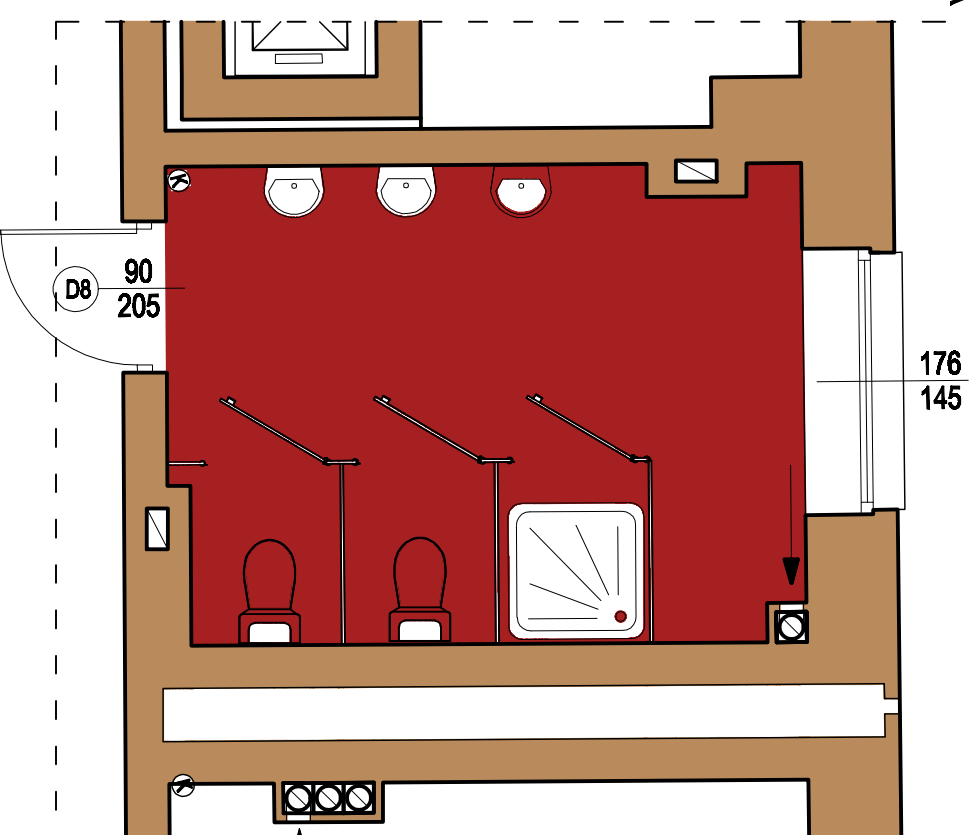

## LOKALIZACJA POMIESZCZENIA W BUDYNKU RZUT I PIĘTRA SKALA 1:200

# 1.13

## WC DZIECI - 12,00 m<sup>2</sup>

Investor:	GINIA LEDZINY ul. Leździńska 55, 43-143 Leźdźiny	Data:	12.2011
Projekt:	Zmiana sposobu użytkowania wraz z przebudową i rozbudową części budynku Miejskiego Klubu Sportowego Leźdźiny z przeznaczaniem na Miejskie Przedzwole Nr 1 z Oddziałami Integracyjnymi oraz przebudowa części budynku Miejskiego Klubu Sportowego Leźdźiny na potrzeby Klubu wraz z zagospodarowaniem terenu i infrastrukturą techniczną na działkach nr 2234/6, 2183/6, 2287/9, 2288/6, 2289/6, 2231/6, 2233/6 pokazanych przy ul. Steadlnowej w Leźdźinach.	Skala:	1:200 1:50
Temat projektu:	KOLORYSTYKA POMIESZCZEŃ RZUT I PIĘTRA - wc dzieci pom. nr 1.13	Nr projektu:	17
Architektura:	mgr inż. arch. K. RADWAŃSKA-MUSIOŁ mgr inż. Joanna Burghardt	Nr upr.:20/07/SL/OKK/II	
Sprawdzający:	mgr inż. arch. Katarzyna WIŚNIEWSKA	Nr upr.: 11/89	

## ROZWINIĘCIE ŚCIAN POMIESZCZENIA SKALA 1:50

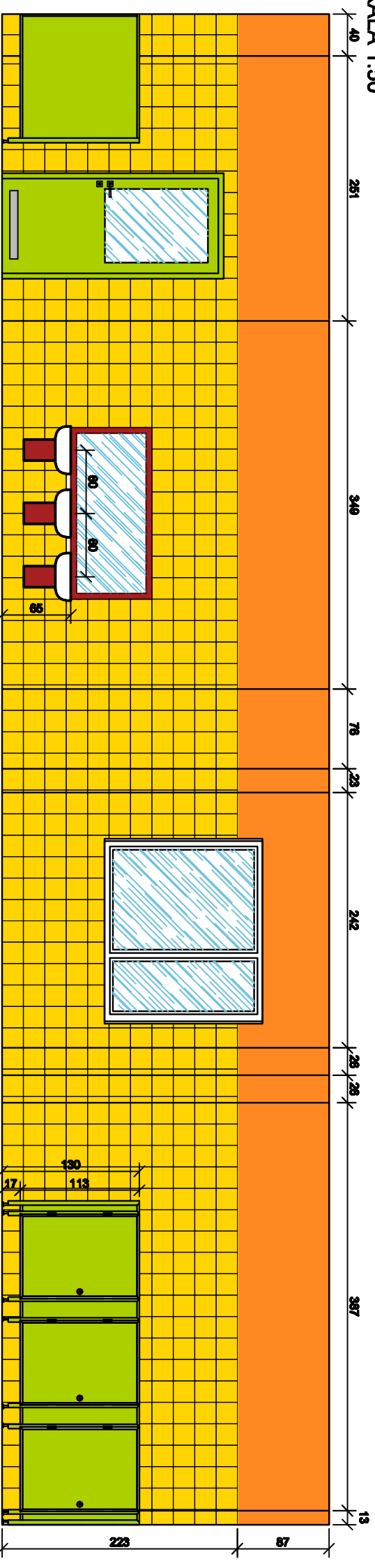

### PROPONOWANE ZESTAWIENIE WYPOSAŻENIA ŁAZIENKI:

- UMYWALKA KOŁO NR 61150 - 2 SZTUKI
- OSKONA DO UMYWALKI STALOWA NOVA TOP JUNIOR W KOŁORZE CZERWONYM - 2 SZTUKI
- MISKA USTĘPOWA LEJOWA KIND 6I, STOJĄCA - 2 SZTUKI
- DESKA SEDESOWA NOVA TOP JUNIOR Z TWORZYWA DUROPŁAST, CZERWONA - 2 SZTUKI
- BRODZIK KWADRATOWY STANDARD PLUS 80 ZE ZINTEGROWANĄ OBUDOWĄ KOŁO SIMPLE - 1 SZTUKA
- KABINY SANITARNE PRZEDSZKOLNE SYSTEMOWE NP. FIRMY ATJ SYSTEM
- LUSTRO
- OSKONA NA KALORYFER Z LAKIEROWANEJ PŁYTY MDF Z NAWIERCONYMI OTWORAMI W KSZTAŁCIE KÓŁ NP. FIRMY RAFAŁO

### ZESTAWIENIE ZASTOSOWANYCH MATERIAŁÓW:

ŚCIANY MALOWANE FARBAMI LATEKSOWYMI  
TIKKURILA FEELINGS EXTRA DURABLE W KOŁORACH:

F 497 - 12,55 m<sup>2</sup>

PŁYTKI ŚCIENNE TUBĄDZIN KOLEKCJA PASTELE - 20x20cm

PASTEL 21 - 26,50 m<sup>2</sup>

PŁYTKI PODŁOGOWE KERATEC - 30x30cm

CARMIM - 12,10 m<sup>2</sup>

STOLARKA DRZWIOWA - DRZWI PŁYTOWE FIRMY NP. POL. - SKONE  
MODEL Z DUŻĄ SZYBĄ (OZNACZENIE PRODUCENTA 02SD)  
PRZESZKLENIE ZE SZKŁA HARTOWANEGO GRADKIE PRZEZROCZYSTE  
DRZWI PŁYTOWE KOŁORYSTYKA WG PALETY NCS:  
NCS S 1070-G60Y

## RZUT POMIESZCZENIA SKALA 1:50

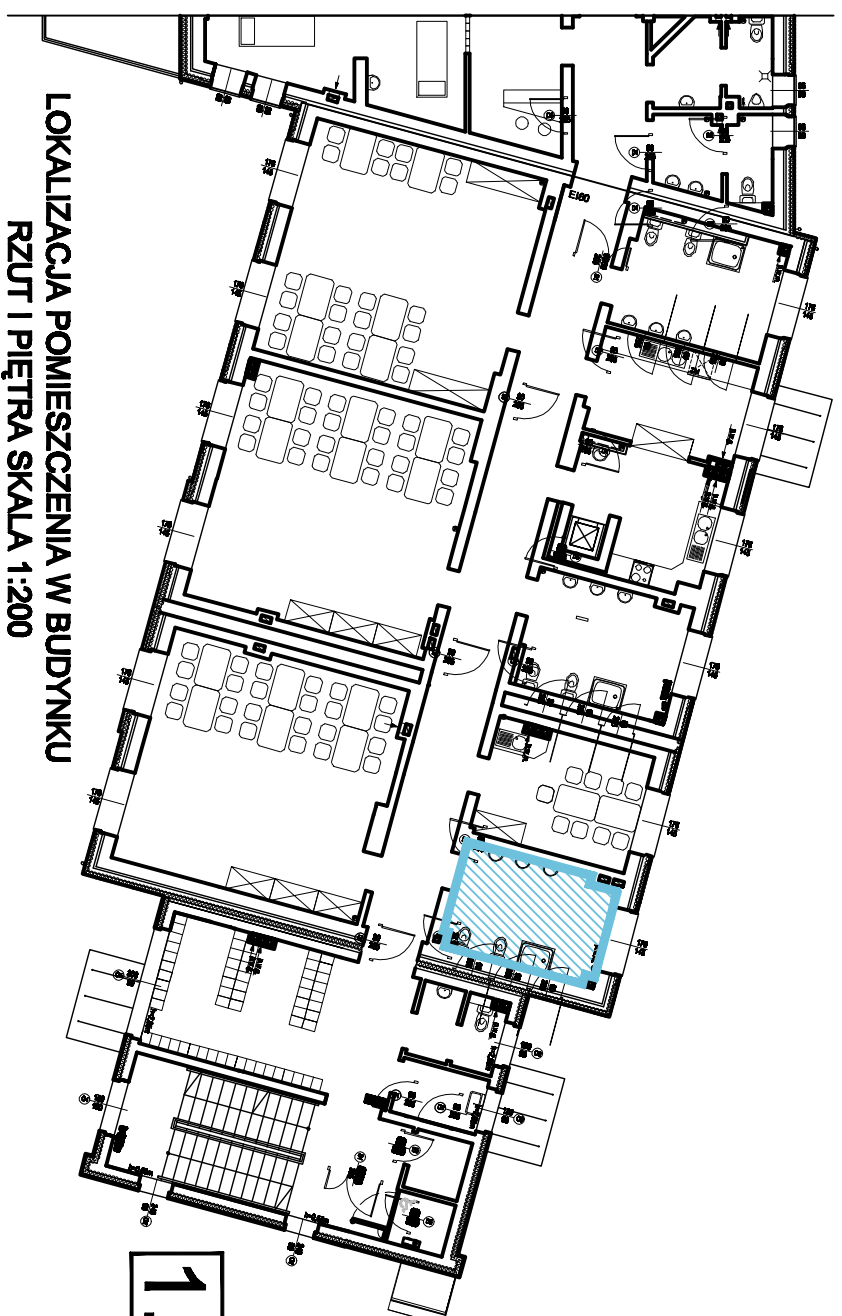
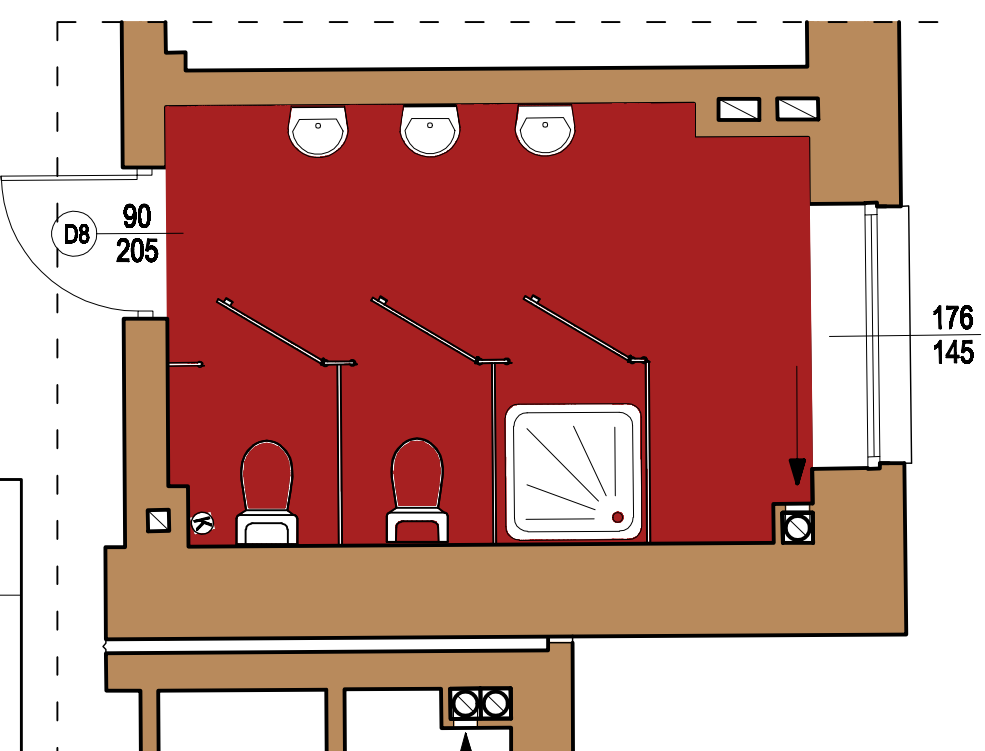

## LOKALIZACJA POMIESZCZENIA W BUDYNKU RZUT I PIĘTRA SKALA 1:200

**1.15** WC DZIECI - 12,10 m<sup>2</sup>

Investor:	GMINA LEDZINY ul. Łędzńska 55, 43-143 Łędziny	Data:	12.2011
Projekt:	Zmiana sposobu użytkowania wraz z przebudową i rozbudową części budynku Miejskiego Klubu Sportowego Łędziny z przeznaczaniem na Miejskie Przedzkołe Nr 1 z Oddziałami Integracyjnymi oraz przebudowa części budynku Miejskiego Klubu Sportowego Łędziny na potrzeby Klubu wraz z zagospodarowaniem terenu i infrastrukturą techniczną na działkach nr 2234/6, 2163/6, 2287/9, 2288/6, 2289/6, 2231/6, 2233/6 położonych przy ul. Steadlnowej w Łędzinach.	Skala:	1:200
Temat ryunku:	KOLORYSTYKA POMIESZCZEŃ RZUT I PIĘTRA - wc dzieci pom. nr 1.15	Nr rysunku:	18
Architektura:	mgr inż. arch. K. RADWAŃSKA-MUSIOŁ mgr inż. Joanna Burghardt	Nr upr.:20/07/SL/OKK/II	
Sprawdzający:	mgr inż. arch. Katarzyna WIŚNIEWSKA	Nr upr.: 11/89	



RZUT POMIESZCZENIA  
SKALA 1:50

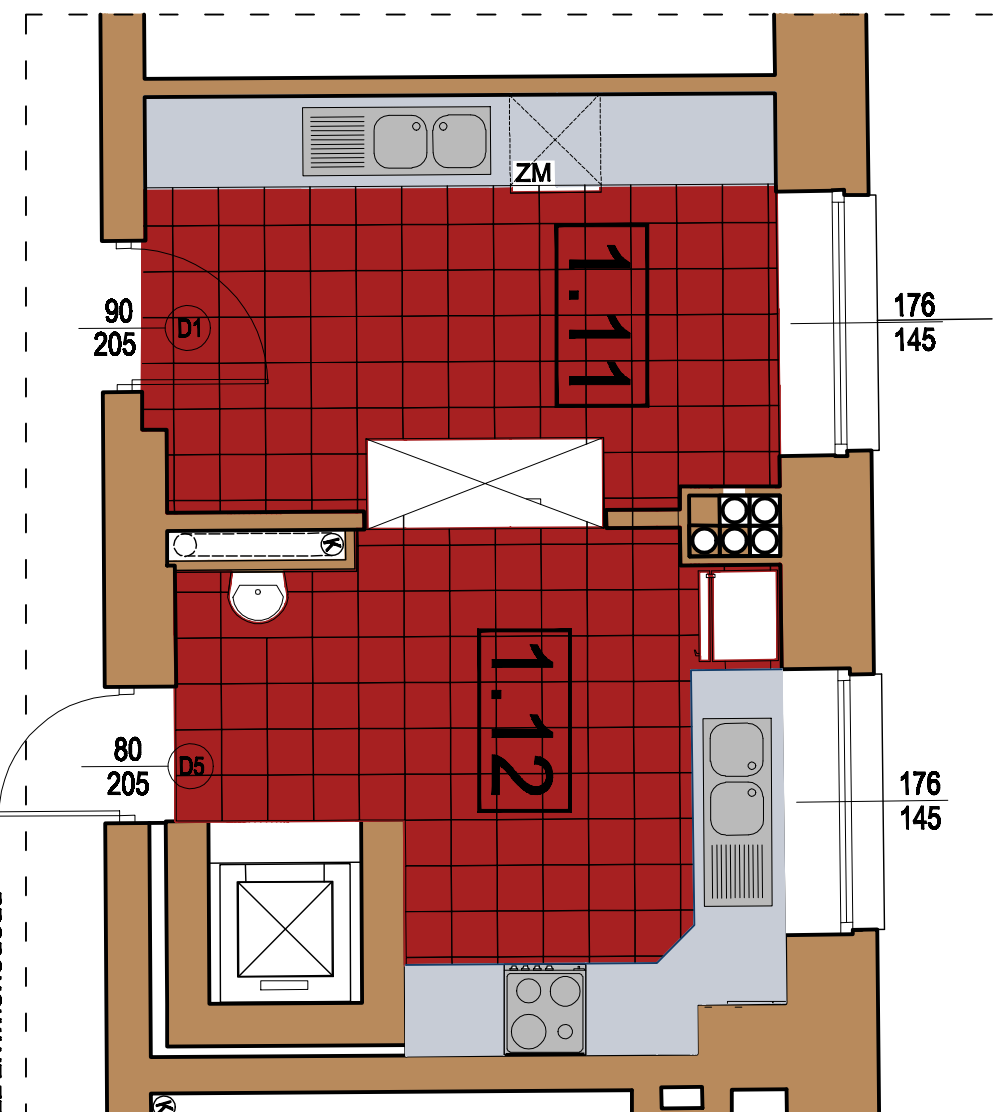

KOLORYSTYKA POMIESZCZENI  
KOMUNIKACJA

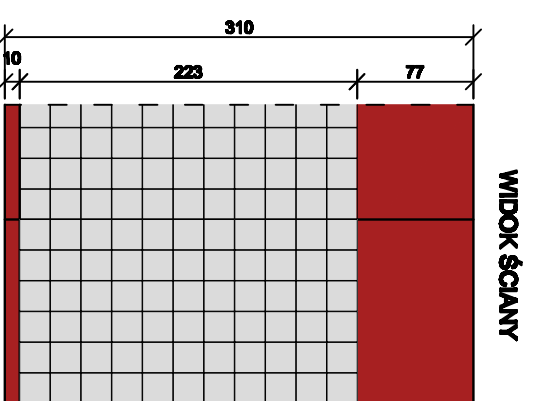

WIDOK ŚCIANY

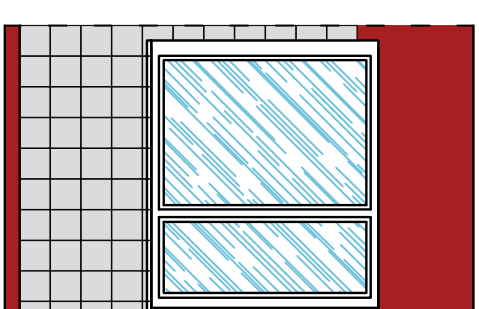

WIDOK ŚCIANY  
Z OKNEM

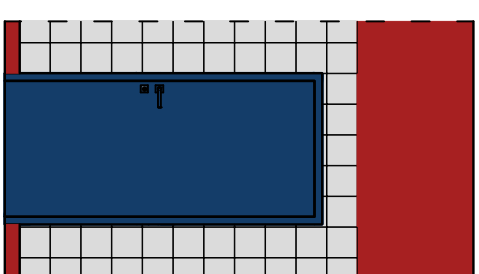

WIDOK ŚCIANY  
Z DRZWIAMI

ZESTAWIENIE ZASTOSOWANYCH MATERIAŁÓW:

ŚCIANY MALOWANE FARBAMI LATEKSOWYMI  
TIKKURILA FEELINGS EXTRA DURABLE W KOLORACH:

M 323 - 20,00 m<sup>2</sup>

PLYTKI ŚCIENNE RAGNO KOLEKCJA UNITECH LUX - 20x20cm

ARGENTO LUX - 57,00 m<sup>2</sup>

PLYTKI PODŁOGOWE KERATEC - 30x30cm

CARMIM - 22,45 m<sup>2</sup>

STOLARKA DRZWIOWA - DRZWI PŁYTOWE FILMY NP. POL. SKONE  
MODEL PEŁNE OZNACZENIE PRODUCENTA 00  
DRZWI PŁYTOWE KOLORYSTYKA WG PALETY NCS:  
NCS S 3080 - R80B

UWAGA:  
FUGA KOLORU GRAFITOWEGO  
PLYTKI UKŁADACZ Z MINIMALNĄ FUGĄ ZALECANA PRZEZ PRODUCENTA  
WSZYSTKIE ŚCIANY MALOWAĆ DWA RAZY  
WSZYSTKIE UŻYTE MATERIAŁY STOSOWAĆ ZGODNIE  
Z ZALECENIAMI PRODUCENTA

PROPONOWANE ZESTAWIENIE WYPOSAŻENIA POMIESZCZEŃ KUCHENNYCH  
WRAZ Z ZAPLECZEM:

- MEBLE DO POMIESZCZEŃ ZAMÓWIĆ U JEDNEGO PRODUCENTA - FRONTY W KOLORZE BIAŁYM Z POLYSKIEM, BLATY SZARE
- WYPOSAŻENIE KUCHNI:
- ZLEWOZNIWYAK STALOWY DWUKOMOROWY
- KUCHENKA ELEKTRYCZNA 4 PŁYTOWA Z PIECYKIEM ELEKTRYCZNYM
- CHŁODZIARKA
- WINDA TOWAROWA MAŁA DO 300 kg
- SZAFKA PRZEOTOWA NA NACZYWIA (DWUSTRONNIE OTWIERANA)
- SZAFKI KUCHENNE
- WYPOSAŻENIE ZMYWALNI:
- ZLEWOZNIWYAK STALOWY DWUKOMOROWY
- ZMYWARKA Z FUNKCJĄ WYPARZANIA
- SZAFKI KUCHENNE

1.11 ZMYWALNIA - 11,35 m<sup>2</sup>

1.12 KUCHNIA - 11,10 m<sup>2</sup>

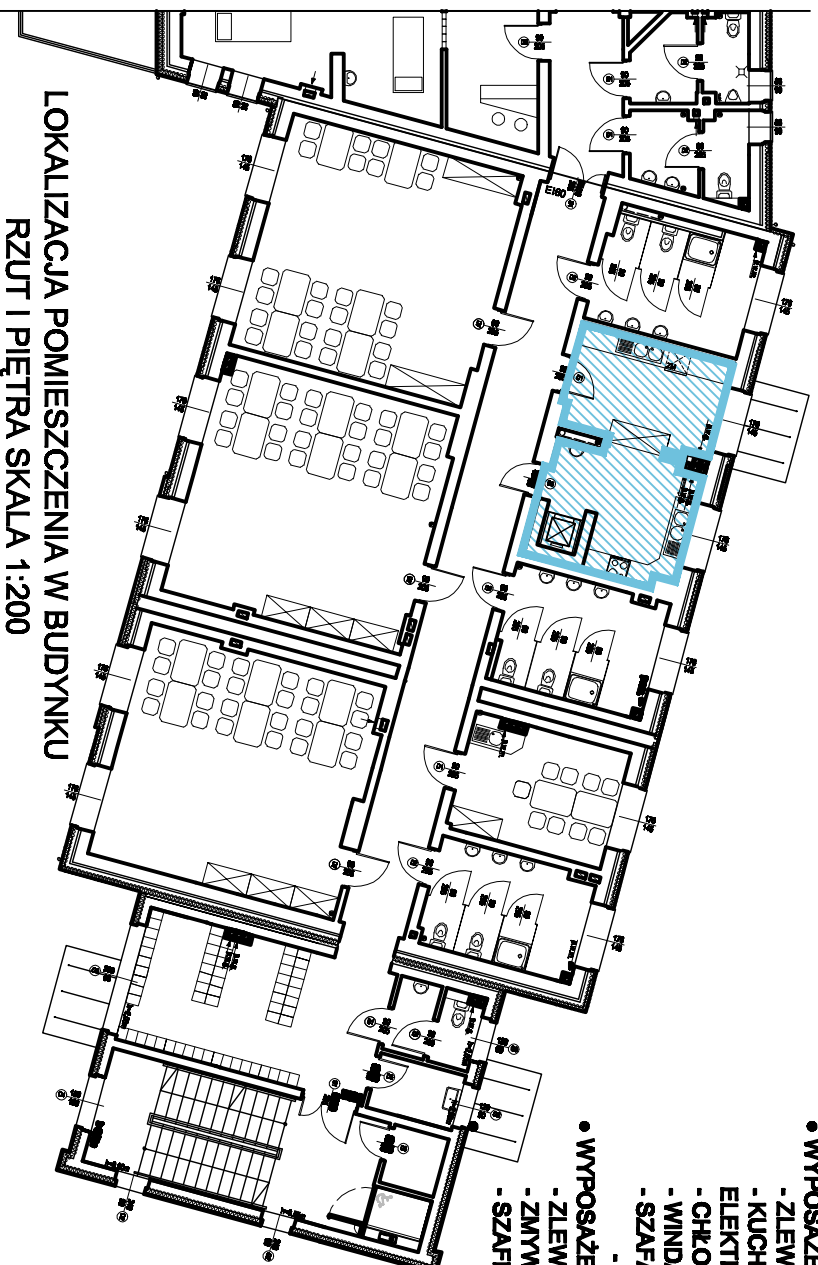

LOKALIZACJA POMIESZCZENIA W BUDYNKU  
RZUT I PIĘTRA SKALA 1:200

Investor:	GINNA LEDZINY ul. Leżdzińska 55, 43-143 Leżdźiny	Data:	12.2011
Projekt:	Zmiana sposobu użytkowania wraz z przebudową i rozbudową części budynku Miejskiego Klubu Sportowego Leżdźiny z przeznaczaniem na Miejskie Przedsiębiorstwo Nr 1 z Oddziałami Integracyjnymi oraz przebudowa części budynku Miejskiego Klubu Sportowego Leżdźiny na potrzeby Klubu wraz z zagospodarowaniem terenu i infrastrukturą techniczną na działkach nr 2234/6, 2183/6, 2287/9, 2288/6, 2289/6, 2231/6, 2233/6 położonych przy ul. Steadlowej w Leżdźinach.	Skala:	1:200
Temat projektu:	KOLORYSTYKA POMIESZCZEŃ RZUT I PIĘTRA - kuchnia i zmywalnia	Nr projektu:	19
Architektura:	mgr inż. arch. K. RADWAŃSKA-MUSIOŁ mgr inż. Joanna Burghardt	Nr upr.:20/07/SL/OKK/II	
Sprawdzający:	mgr inż. arch. Katarzyna WIŚNIEWSKA	Nr upr.: 11/89	

RZUT POMIESZCZENIA

SKALA 1:50

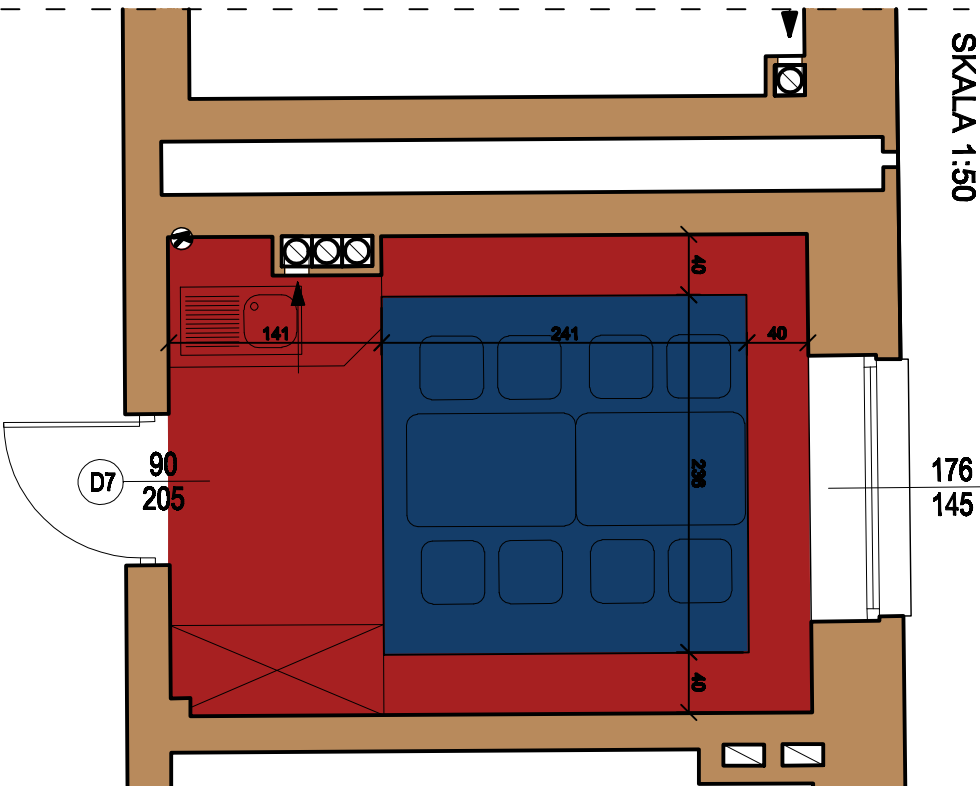

ZESTAWIENIE ZASTOSOWANYCH MATERIAŁÓW:  
SZATNIA I POKÓJ SOCJALNY:

ŚCIANY MALOWANE FARBAMI LATEKSOWYMI  
TIKKURILA FEELINGS EXTRA DURABLE W KOLORACH:

M 323 - 28,40 m<sup>2</sup>

K 500 - 6,60 m<sup>2</sup>

PLYTKI ŚCIENNE RAGNO KOLEKCJA UNITECH LUX - 20x20cm

ARGENTO LUX - 7,50 m<sup>2</sup>

POSADZKA - WYKŁADZINA TARKETT AKUSTYCZNA Z SERII  
TAPIFLEX EXCELLENCE 65 W KOLORACH:

PIXEL - BLUE - 3587 206 - 5,70 m<sup>2</sup>

UNI - DARK RED - 3584 010 - 7,50 m<sup>2</sup>

PROPONOWANE ZESTAWIENIE WYPOSAŻENIA:

- WYPOSAŻENIE SZATNI I POKOJU SOCJALNEGO :
- ZLEWOMYWAK STALOWY JEDNOKOMOROWY
- BLAT KUCHENNY
- 2x STÓŁ
- 8x KRZESŁO
- SZAFKA

STOLARKA DRZWIOWA - DRZWI PŁYTOWE FIEMY NP .POL - SKONE  
DRZWI PŁYTOWE KOLORYSTYKA WG PALETY NCS:

NCS S 3060 - R80B

KOLORYSTYKA POMIESZCZENI  
KOMUNIKACJA

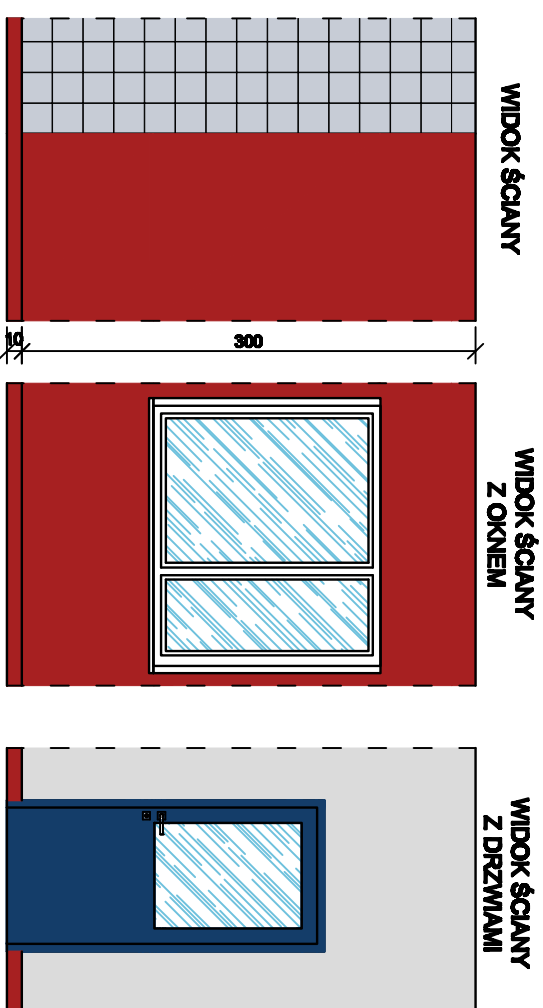

**1.14** POKÓJ NAUCZYCIELSKI - 13,20 m<sup>2</sup>

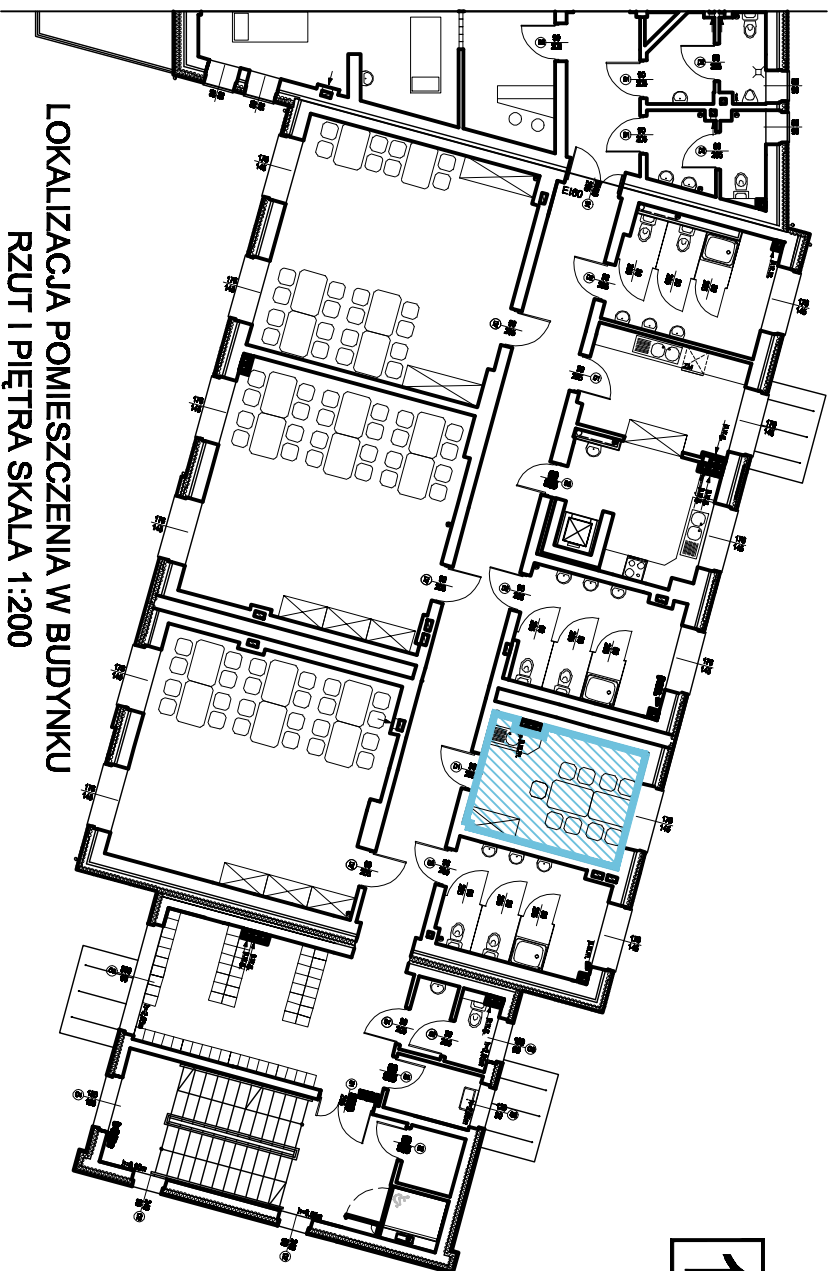

LOKALIZACJA POMIESZCZENIA W BUDYNKU  
RZUT I PIĘTRA SKALA 1:200

UWAGA:  
FUGA KOLORU GRAFITOWEGO  
PLYTKI UKŁADAĆ Z MINIMALNĄ FUGĄ ZALECANA PRZEZ  
PRODUCENTA  
WSZYSTKIE ŚCIANY MALOWAĆ DWA RAZY  
WSZYSTKIE UŻYTE MATERIAŁY STOSOWAĆ ZGODNIE  
Z ZALECENIAMI PRODUCENTA

Investor:	GINIA LEDZINY ul. Łędzńska 55, 43-143 Łędziny	Data:	12.2011
Projekt:	Zmiana sposobu użytkowania wraz z przebudową i rozbudową części budynku Miejskiego Klubu Sportowego Łędziny z przeznaczeniem na Miejskie Przedzrotle Nr 1 z Oddziałami Integracyjnymi oraz przebudowa części budynku Miejskiego Klubu Sportowego Łędziny na potrzeby Klubu wraz z zagospodarowaniem terenu i infrastrukturą techniczną na działkach nr 2234/6, 2183/6, 2287/9, 2288/6, 2289/6, 2231/6, 2233/6 położonych przy ul. Steclonowej w Łędzinach.	Skala:	1:200 1:50
Temat rysunku:	KOLORYSTYKA POMIESZCZENI RZUT I PIĘTRA - pokój nauczycielski pom. nr 1.14	Nr rysunku:	20
Architektura:	mgr inż. arch. K. RADWAŃSKA-MUSIOŁ mgr inż. Joanna Burghardt	Nr upr.:20/07/SL/OKK/II	
Sprawdzający:	mgr inż. arch. Katarzyna WIŚNIEWSKA	Nr upr.: 11/89	

RZUT POMIESZCZENIA  
SKALA 1:50

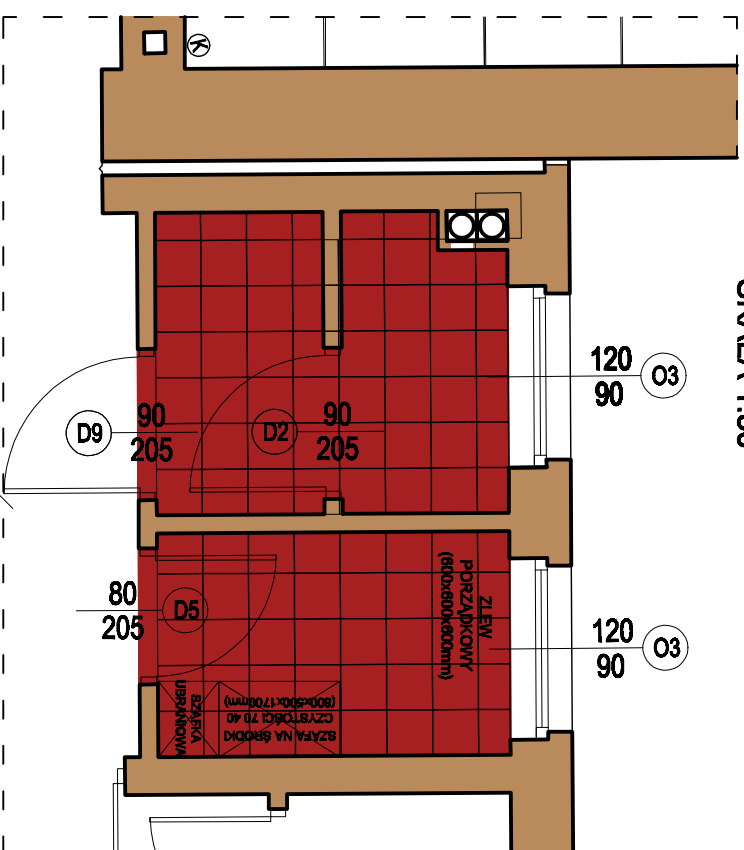

1.3

WC PERSONEL - 4,40 m<sup>2</sup>

1.4

POM. SPRZĄTACZKI - 3,45 m<sup>2</sup>

PROPONOWANE ZESTAWIENIE WYPOSAŻENIA:

- WYPOSAŻENIE WC:
- UMYWALKA NOVA 50cm Z OTWOREM, KOŁO SIMPLE
- PÓŁPOSTUMENT NOVA, KOŁO SIMPLE
- ZESTAWA IDOL, KOŁO SIMPLE

KOLORYSTYKA POMIESZCZEŃ  
KOMUNIKACJA

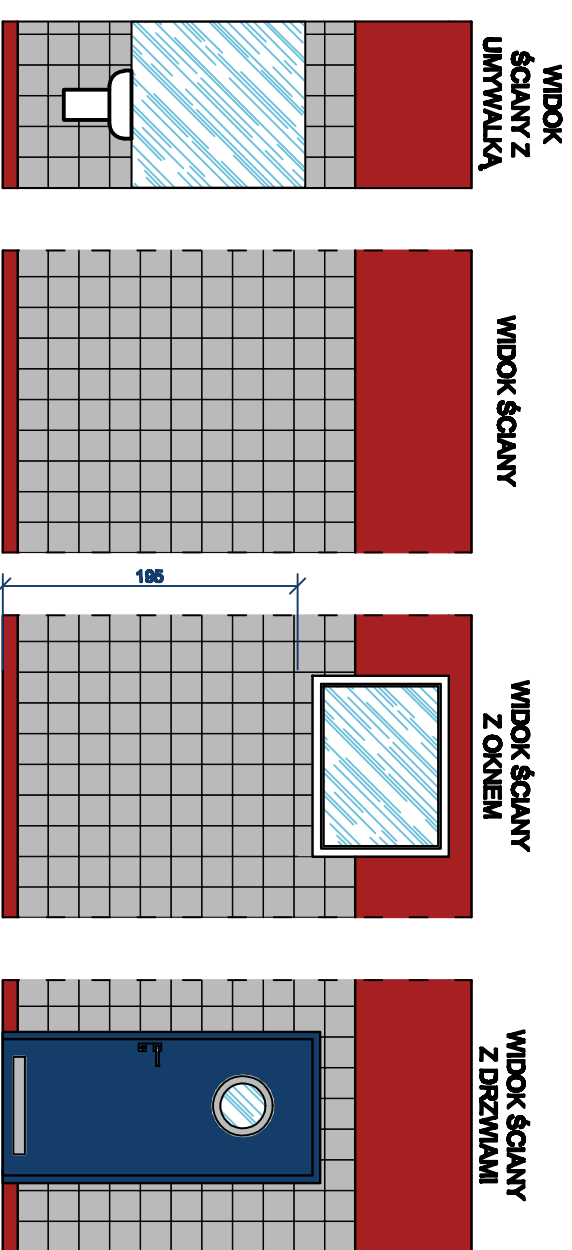

ZESTAWIENIE ZASTOSOWANYCH MATERIAŁÓW:

WC:

ŚCIANY MALOWANE FARBAMI LATEKSOBYMI  
TIKKURILA FEELINGS EXTRA DURABLE W KOOLORACH:

M 323 - 14,00 m<sup>2</sup>

PLYTKI ŚCIENNE RAGNO KOLEKCJA UNITECH LUX - 20x20cm

CENERE LUX - 37,30 m<sup>2</sup>

PLYTKI PODŁOGOWE KERATEC - 30x30cm

CARMIM - 7,85 m<sup>2</sup>

STOLARKA DRZWIOWA - DRZWI PŁYTOWE FIINY NP. POL - SKONE  
DRZWI PŁYTOWE KOLORYSTYKA WG PALETY NCS:

NCS S 3060 - R80B

**UWAGA:**  
FUGA KOLORU GRAFITOWEGO  
PLYTKI UKŁADAĆ Z MINIMALNĄ FUGĄ ZALECANA PRZEZ  
PRODUCENTA  
WSZYSTKIE ŚCIANY MALOWAĆ DWA RAZY  
WSZYSTKIE UŻYTE MATERIAŁY STOSOWAĆ ZGODNIE  
Z ZALECENIAMI PRODUCENTA

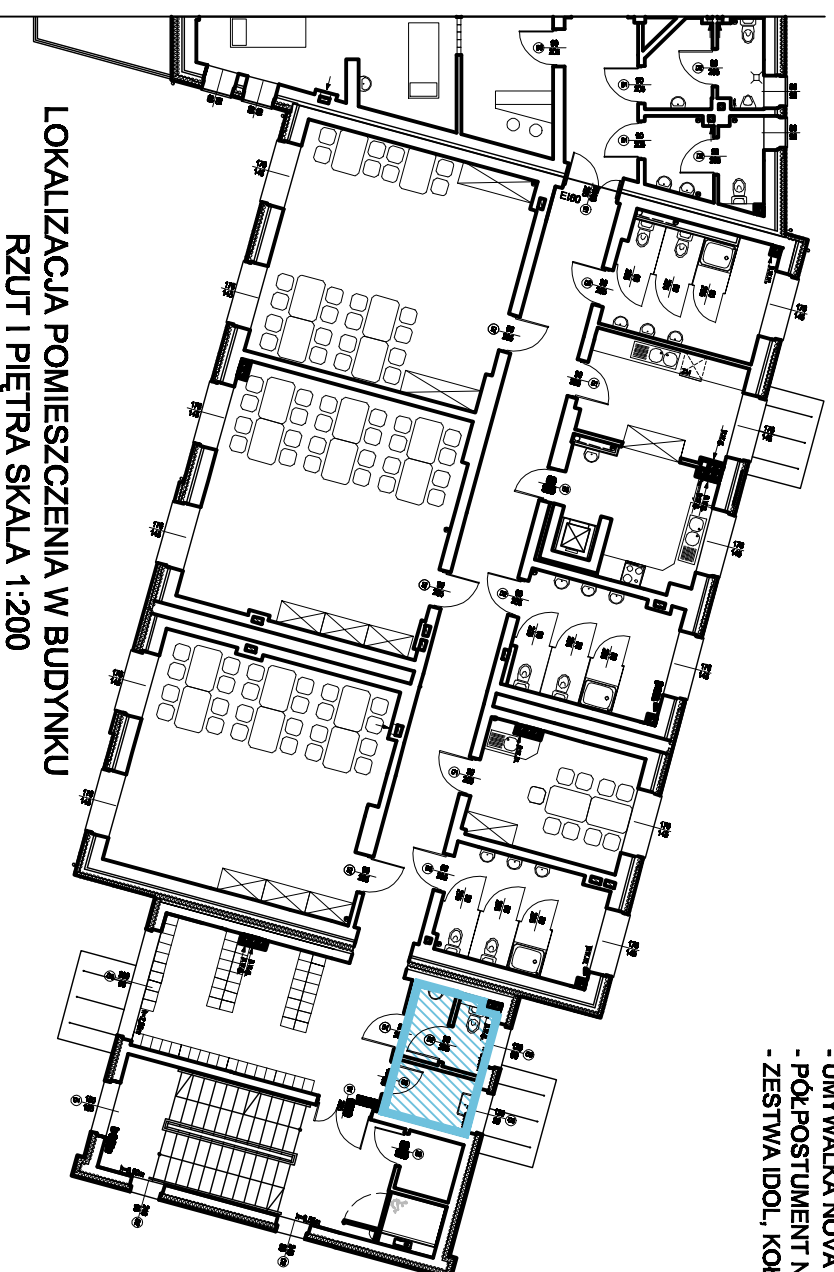

LOKALIZACJA POMIESZCZENIA W BUDYNKU  
RZUT I PIĘTRA SKALA 1:200

Investor:	GMINA LEDZINY ul. Łędzńska 55, 43-143 Łędziny	Data:	12.2011
Projekt:	Zmiana sposobu użytkowania wraz z przebudową i rozbudową części budynku Miejskiego Klubu Sportowego Łędziny z przeznaczaniem na Miejskie Przedzwole Nr 1 z Oddziałami Integracyjnymi oraz przebudowa części budynku Miejskiego Klubu Sportowego Łędziny na potrzeby Klubu wraz z zagospodarowaniem terenu i infrastrukturą techniczną na działkach nr 2234/6, 2183/6, 2287/9, 2288/6, 2289/6, 2231/6, 2233/6 położonych przy ul. Steadlnowej w Łędzinach.	Skala:	1:200
Temat rysunku:	KOLORYSTYKA POMIESZCZEŃ RZUT I PIĘTRA - wc personel i pom. sprzątaczk	Nr rysunku:	21
Architektura:	mgr inż. arch. K. RADWAŃSKA-MUSIOŁ mgr inż. Joanna Burghardt	Nr upr.:20/07/SL/OKK/II	
Sprawdzający:	mgr inż. arch. Katarzyna WIŚNIEWSKA	Nr upr.: 11/89	



RZUT POMIESZCZENIA  
SKALA 1:50

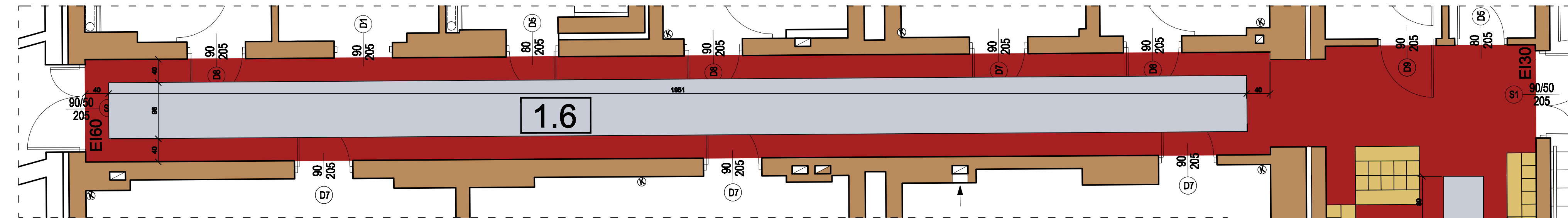

KOLORYSTYKA POMIESZCZEŃ  
KOMUNIKACJA

- 1.6** KOMUNIKACJA - 35,75 m<sup>2</sup>
- 1.2** SZATNIA DZIECI - 24,10 m<sup>2</sup>

WIDOK ŚCIANY

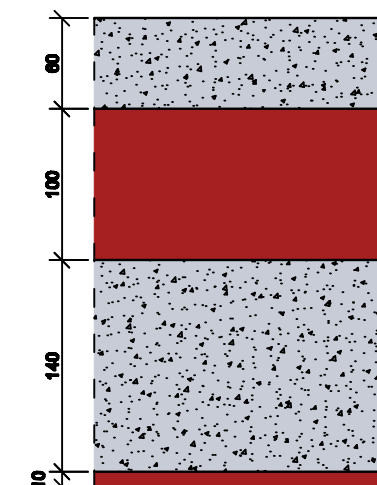

WIDOK ŚCIANY Z OKNEM

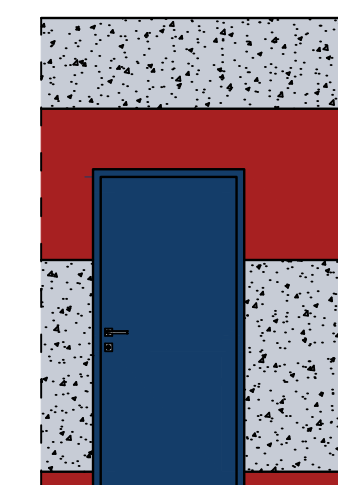

ZESTAWIENIE ZASTOSOWANYCH MATERIAŁÓW:

ŚCIANY MALOWANE FARBAMI LATEKSOBYMI  
TIKKURILA FEELINGS EXTRA DURABLE W KOLORACH:

M 323 - 56,00 m<sup>2</sup>

ŚCIANY TYNKOWANE - TYNK MARMURIT KOLOR:

KABE KOLOR NR 241 - 113,00 m<sup>2</sup>

POSADZKA - WYKŁADZINA TARKETT AKUSTYCZNA Z SERII  
TAPIFLEX EXCELLENCE 65 W KOLORACH:

UNI - DARK RED - 3584 010 - 37,65 m<sup>2</sup>

PIXEL - WHITE - 3587 201 - 22,20 m<sup>2</sup>

STOLARKA DRZWIOWA - DRZWI PŁYTOWE FIMY NP. POL - SKONE  
DRZWI PŁYTOWE KOLORYSTYKA WG PALETY NCS:

NCS S 3060 - R80B

PROPONOWANE ZESTAWIENIE WYPOSAŻENIA SZATNI:

- SZATNIA PORZĄDKUŚ 108,4x50x130,1cm SZTUK 12
- OSŁONA NA KALORYFER Z LAKIEROWANEJ PŁYTY MDF Z NAWIERCONYMI OTWORAMI W KSZTAŁCIE KÓŁ NP. FIRMY RAFAŁO

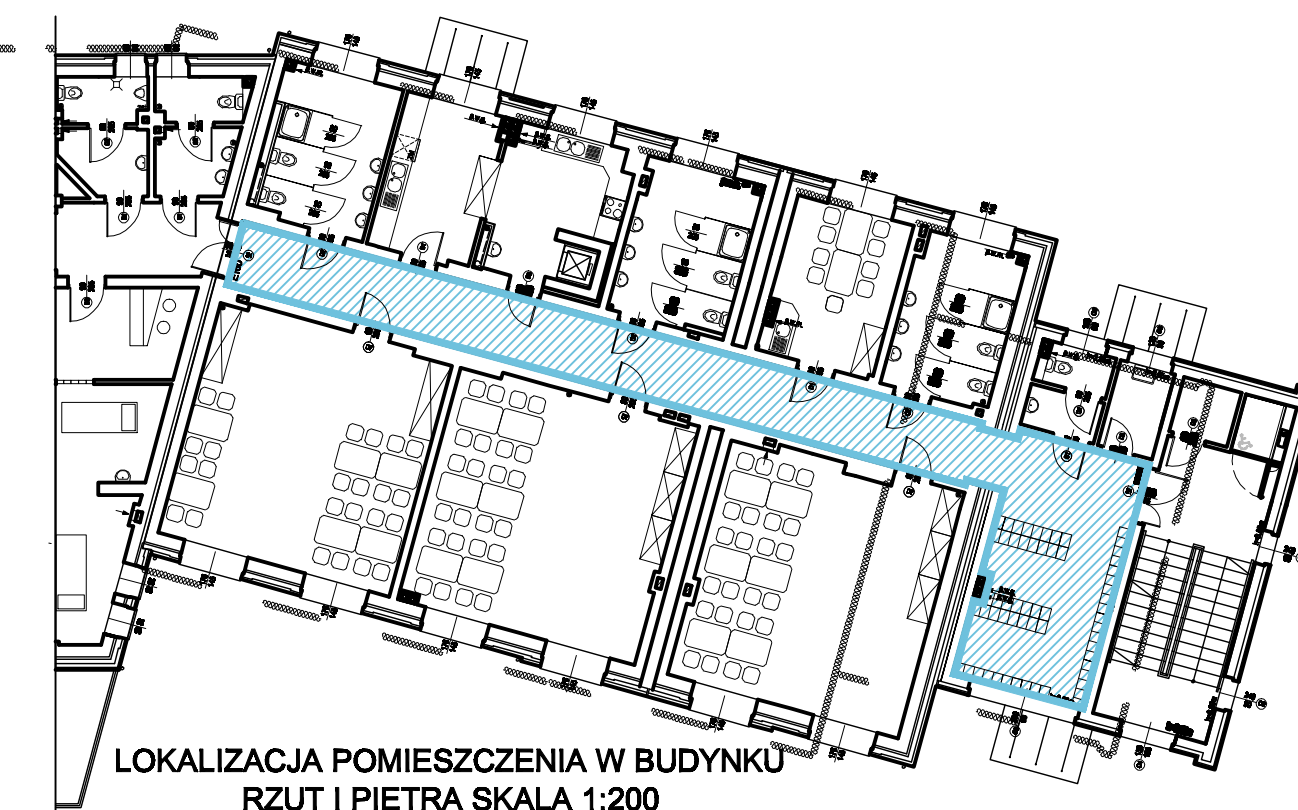

LOKALIZACJA POMIESZCZENIA W BUDYNKU  
RZUT I PIĘTRA SKALA 1:200

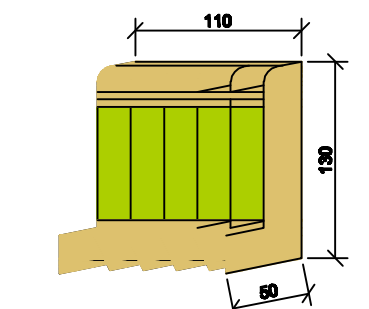

SZATNIA PORZĄDKUŚ 108,4x50x130,1cm

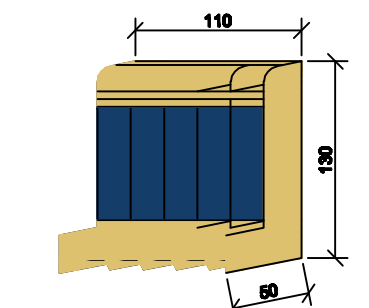

SZATNIA PORZĄDKUŚ 108,4x50x130,1cm

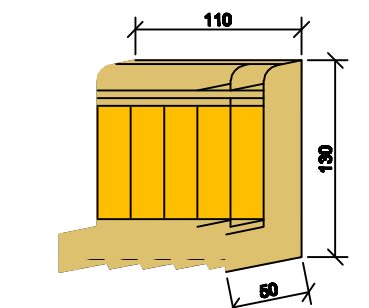

UWAGA;

FWSZYSTKIE ŚCIANY MALOWAĆ DWA RAZY  
WSZYSTKIE UŻYTE MATERIAŁY STOSOWAĆ ZGODNIE  
Z ZALECENIAMI PRODUCENTA

Investor:	GININA ŁĘDZINY ul. Łędzińska 55, 43-143 Łędziny	Data: 12.2011
Projekt:	Zmiana sposobu użytkowania wraz z przebudową i rozbudową części budynku Miejskiego Klubu Sportowego Łędziny z przeznaczeniem na Miejskie Przedszkole Nr 1 z Oddziałami Integracyjnymi oraz przebudowa części budynku Miejskiego Klubu Sportowego Łędziny na potrzeby klubu wraz z zagospodarowaniem terenu i infrastrukturą techniczną na działkach nr 2234/6, 2163/6, 2287/6, 2288/6, 2289/6, 2231/6, 2233/6 położonych przy ul. Stadionowej w Łędzinach.	Skala: 1:200 1:50
Temat rysunku:	KOLORYSTYKA POMIESZCZEŃ RZUT I PIĘTRA - komunikacja i szatnia dzieci	Nr rysunku: 22
Architektura:	mgr inż. arch. K. RADWAŃSKA-MUSIOŁ mgr inż. Joanna Burghardt	Nr upr.:20/07/SLOK/II
Sprawdzający:	mgr inż. arch. Katarzyna WIŚNIEWSKA	Nr upr.: 11/09

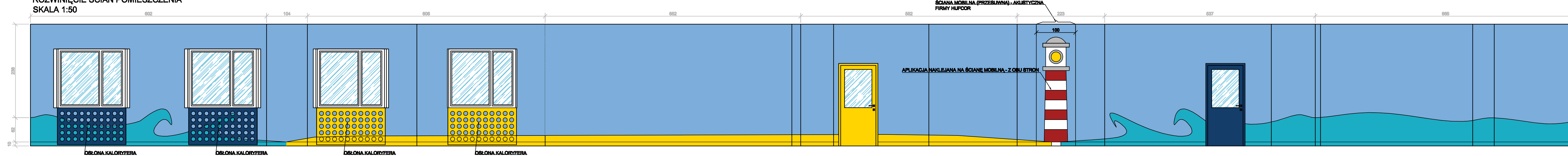

**PROPONOWANE ZESTAWIENIE WYPOSAŻENIA SALI:**

**SALA PLAŻA:**

MEBLE PRZEDSZKOLNE Z KOLEKCJI PREMIUM ZESTAW PREMIUM 3 ŻÓŁTY:

- 2 x SZAFKA Z PÓLKAMI
- 1 x SZAFKA Z SZUFLADAMI
- 1 x SZAFKA Z DRZWIČKAMI
- 4 x STOLIK PROSTOKĄTNY Z KOLOROWYM BLATEM 119x74cm
- 20 x KRZESŁO DREWNIANYCH NR 2
- 1 x BIURKO DLA NAUCZYCIELA PREMIUM 110x70x74cm
- 2 x KRZESŁO DLA NAUCZYCIELA

**DODATKI:**

- 3x PODUCHA MYSZ
- 2 x PUFA MAŁPKA
- 1 x POJEMNIK PIRAT DUŻY

OSŁONA NA KALORYFER Z LAKIEROWANEJ PŁYTY MDF Z NAWIERCONYMI OTWORAMI W KSZTAŁCIE KÓŁ NP. FIRMY RAFAŁO

**ZESTAWIENIE ZASTOSOWANYCH MATERIAŁÓW:**

ŚCIANY MALOWANE FARBAMI LATEKSOWYMI

TIKKURILA FEELINGS EXTRA DURABLE W KOLORACH:

- M 358 - 89,95 m<sup>2</sup>
- L 388 - 10,00 m<sup>2</sup>
- K 500 - 4,70 m<sup>2</sup>

POSADZKA - WYKŁADZINA TARKETT AKUSTYCZNA Z SERI

TAPIFLEX EXCELLENCE 65 W KOLORACH:

- FLOCONS - YELLOW - 3586 210 - 41,30 m<sup>2</sup>
- ESQUISSE - DARK GREEN - 3586 002 - 41,70 m<sup>2</sup>
- UNI - WHITE - 3584 018 - 0,90 m<sup>2</sup>

STOLARKA DRZWIOWA - DRZWI PŁYTOWE FIMY NP. POL - SKONE

MODEL Z DUŻĄ SZYBĄ (OZNACZENIE PRODUCENTA 02SD)

PRZESZKLENIE ZE SZKŁA HARTOWANEGO GŁADKIE

PRZEŹROCYSTE

DRZWI PŁYTOWE KOLORYSTYKA WG PALETY NCS:

- NCS S 0580 - Y10R
- NCS S 3060 - R80B

**LOKALIZACJA POMIESZCZENIA W BUDYNKU  
RZUT II PIĘTRA SKALA 1:200**

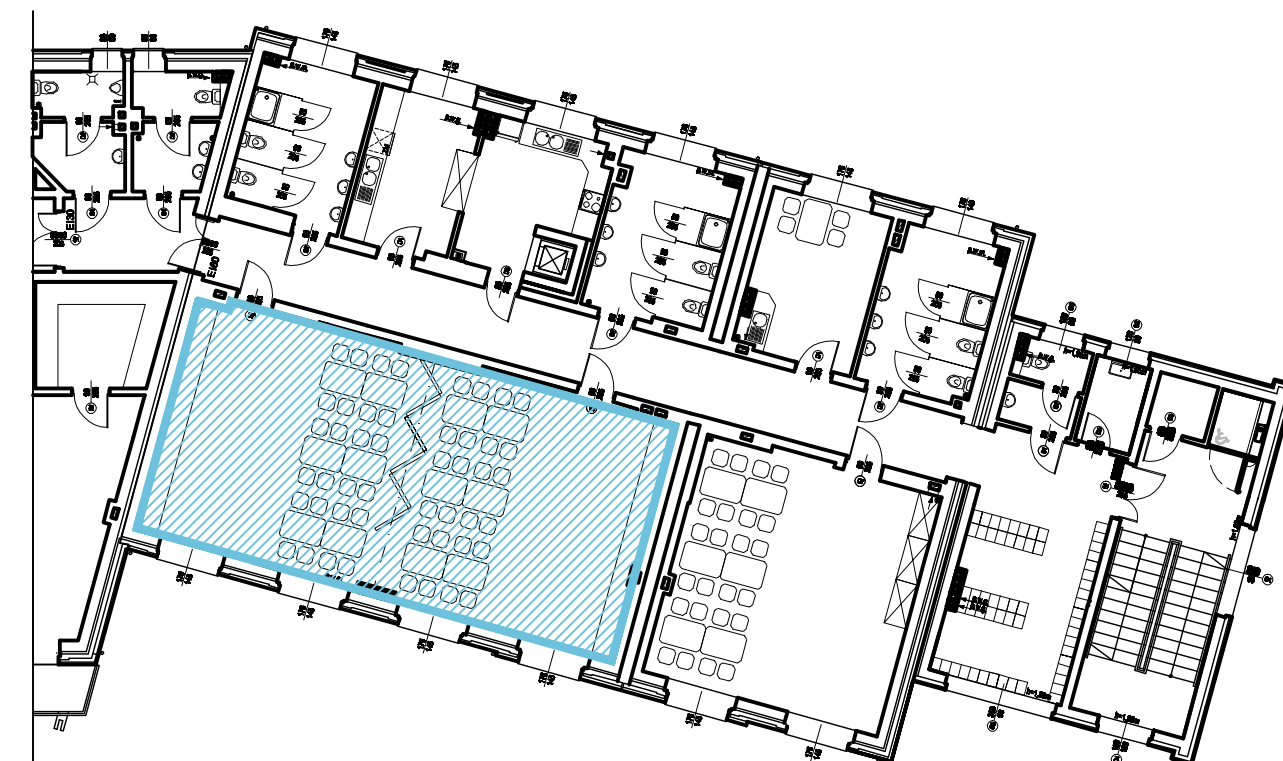

**2.8** SALA DZIECI - 42,50 m<sup>2</sup>

**2.9** SALA DZIECI - 41,40 m<sup>2</sup>

**RZUT POMIESZCZENIA  
SKALA 1:50**

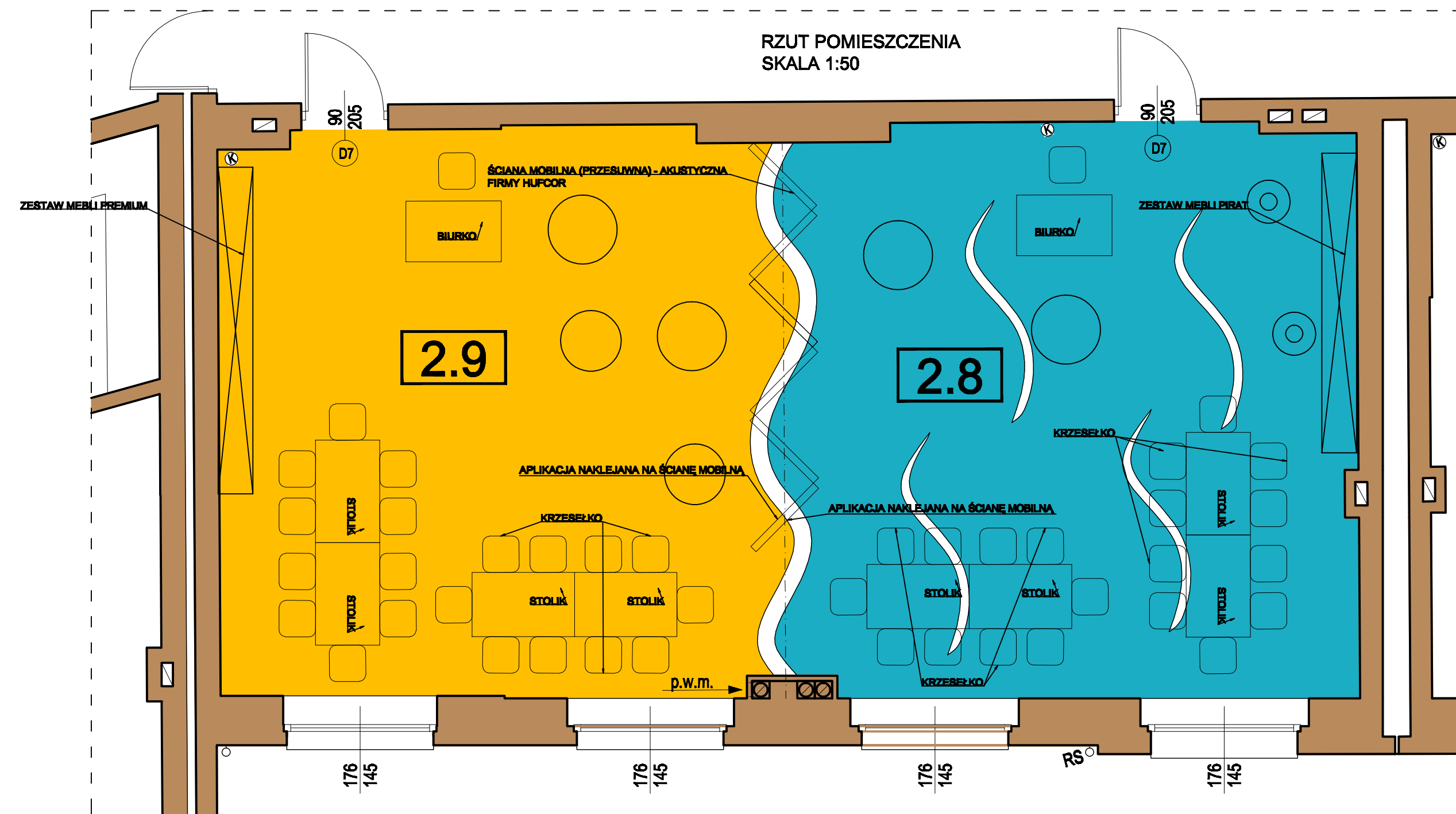

**PROPONOWANE ZESTAWIENIE WYPOSAŻENIA SALI DLA 3 LATKÓW:**

**SALA MORZE:**

MEBLE PRZEDSZKOLNE Z KOLEKCJI BAJKOWA ZESTAW STATEK PIRACKI:

- 1 x SZAFKA Z PÓLKAMI
- 2 x SZAFKA Z DRZWIČKAMI
- 1 x ŁAWECZKA ZE SKRZYNIĄ
- 1 x REGAŁ
- 1 x SZAFKA
- 4 x STOLIK PROSTOKĄTNY Z KOLOROWYM BLATEM 119x74cm
- 20 x KRZESŁO DREWNIANYCH NR 2
- 1 x BIURKO DLA NAUCZYCIELA PREMIUM 110x70x74cm
- 2 x KRZESŁO DLA NAUCZYCIELA

**DODATKI:**

- 3x PODUCHA RYBKA
- 2 x PUFA KOŁO RATUNKOWE

OSŁONA NA KALORYFER Z LAKIEROWANEJ PŁYTY MDF Z NAWIERCONYMI OTWORAMI W KSZTAŁCIE KÓŁ NP. FIRMY RAFAŁO

**UWAGA:**

WSZYSTKIE ŚCIANY MALOWAĆ DWA RAZY  
WSZYSTKIE UŻYTE MATERIAŁY STOSOWAĆ ZGODNIE Z ZALECENIAMI PRODUCENTA

Investor:	GMINA ŁĘDZINY ul. Łędzińska 56, 43-143 Łędziny	Data:	12.2011
Projekt:	Zmiana sposobu użytkowania wraz z przebudową i rozbudową części budynku Miejskiego Klubu Sportowego Łędziny z przeznaczeniem na Miejskie Przedszkole Nr 1 z Oddziałami Integracyjnymi oraz przebudowa części budynku Miejskiego Klubu Sportowego Łędziny na potrzeby klubu wraz z zagospodarowaniem terenu i infrastrukturą techniczną na działkach nr 2234/6, 2163/6, 2267/6, 2268/6, 2269/6, 2231/6, 2233/6 położonych przy ul. Stadionowej w Łędzinach.	Skala:	1:200 1:50
Temat rysunku:	KOLORYSTYKA POMIESZCZEŃ RZUT II PIĘTRA - sale dzieci pom. nr 2.8 i 2.9	Nr rysunku:	23
Architektura:	mgr inż. arch. K. RADWAŃSKA-MUSIOŁ mgr inż. Joanna Burghardt	Nr upr.:	20/07/SŁOKK/II
Sprawdzający:	mgr inż. arch. Katarzyna WIŚNIEWSKA	Nr upr.:	11/99



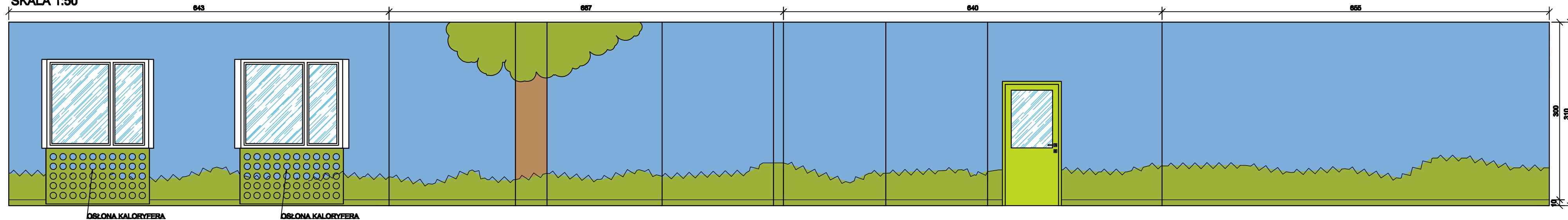

**PROPONOWANE ZESTAWIENIE WYPOSAŻENIA SALI:**  
MEBLE PRZEDSZKOLNE Z KOLEKCJI BAJKOWEJ ZESTAW LAS:

- 1 x SZAFKA Z PÓLKAMI
- 2 x SZAFKA Z DRZWIČKAMI
- 1 x ŁAWECZKA ZE SKRZYNIĄ
- 1 x REGAŁ
- 1 x SZAFKA
- 4 x STOLIK PROSTOKĄTNY Z KOLOROWYM BLATEM 119x74cm
- 20 x KRZESŁO DREWNIANE
- 1 x BIURKO DLA NAUCZYCIELA PREMIUM 110x70x74cm
- 2 x KRZESŁO DLA NAUCZYCIELA

**DODATKI:**

- 1x BUJAK ŚLIMAK
- 1 x BUJAK JEŻ

OSŁONA NA KALORYFER Z LAKIEROWANEJ PŁYTY MDF Z NAWIERCONYMI OTWORAMI W KSZTAŁCIE KÓŁ NP. FIRMY RAFAŁO

**LOKALIZACJA POMIESZCZENIA W BUDYNKU**  
RZUT II PIĘTRA SKALA 1:200

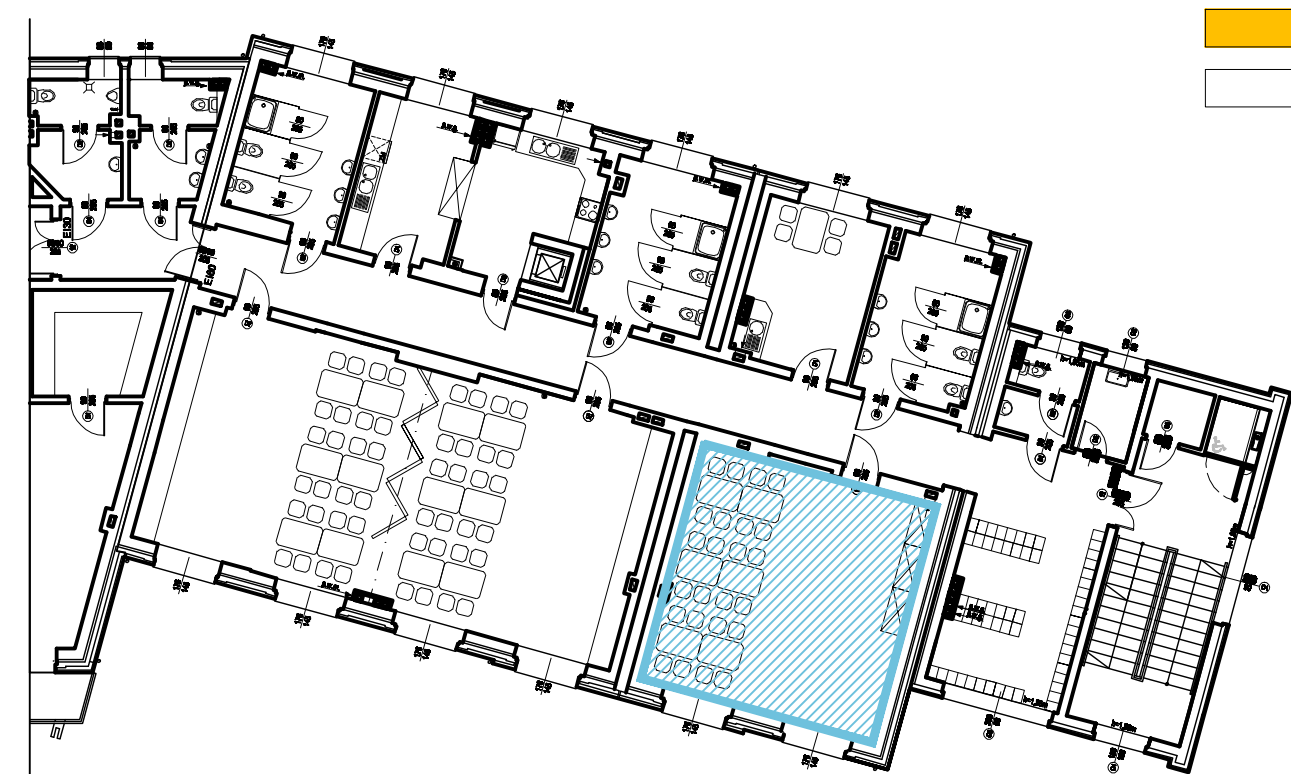

**ZESTAWIENIE ZASTOSOWANYCH MATERIAŁÓW:**

ŚCIANY MALOWANE FARBAMI LATEKSOWYMI  
TIKKURILA FEELINGS EXTRA DURABLE W KOLORACH:

- K 358 - 55,70 m<sup>2</sup>
- L 387 - 11,50 m<sup>2</sup>
- L484 - 1,00 m<sup>2</sup>

POSADZKA - WYKŁADZINA TARKETT AKUSTYCZNA Z SERII  
TAPIFLEX EXCELLENCE 65 W KOLORACH:

- PIXEL - GREEN - 3586 001 - 36,60 m<sup>2</sup>
- MATRIX 2 - SKY BLUE - 3586 149 - 0,90 m<sup>2</sup>
- MATRIX 2 - RED - 3586 148 - 0,90 m<sup>2</sup>
- MATRIX 2 - ORANGE - 3586 123 - 0,90 m<sup>2</sup>
- UNI - GOLD - 3584 005 - 1,00 m<sup>2</sup>
- UNI - WHITE - 3584 018 - 2,40 m<sup>2</sup>

**RZUT POMIESZCZENIA**  
SKALA 1:50

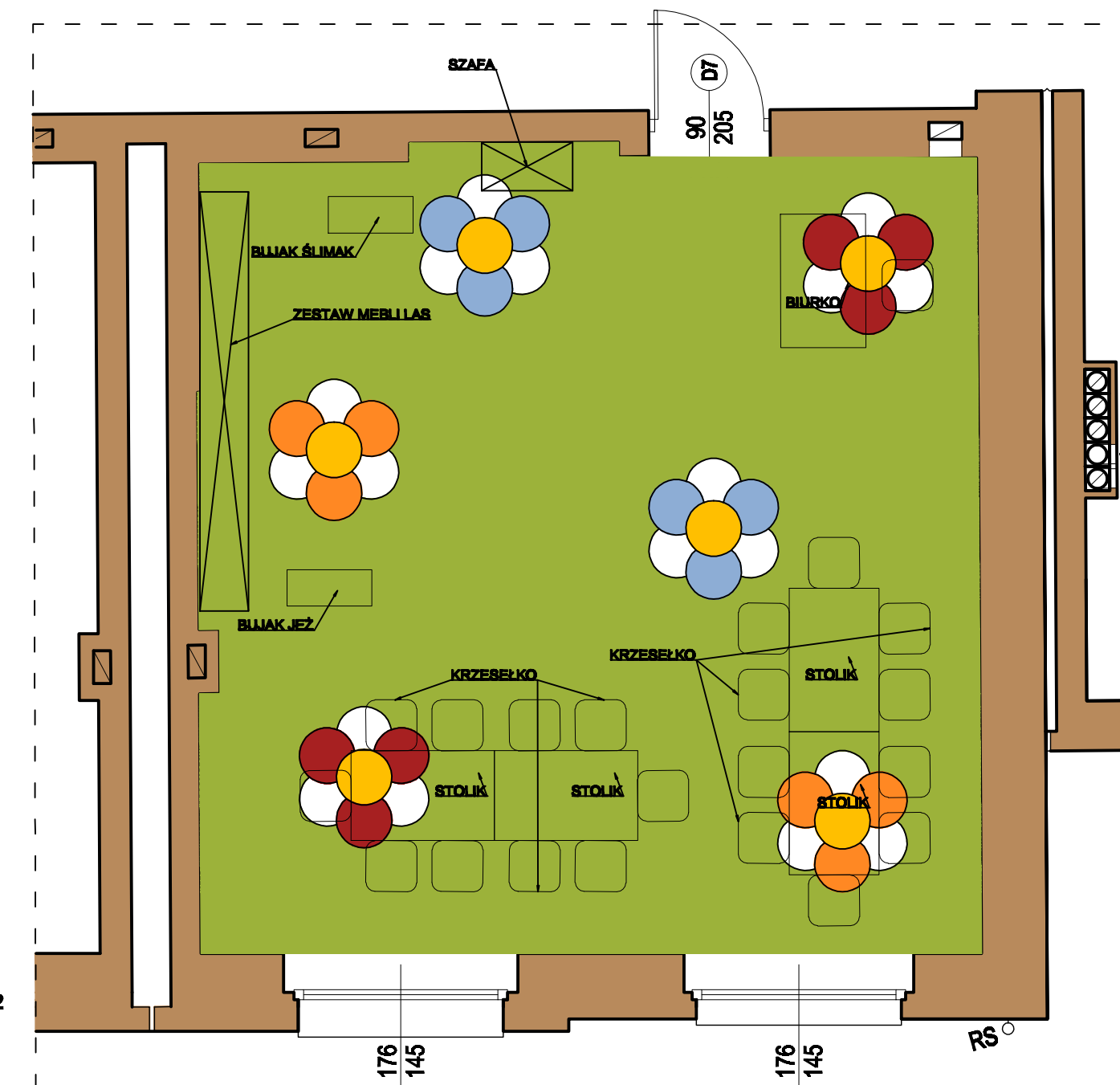

**2.7** SALA DZIECI - 42,10 m<sup>2</sup>

STOLARKA DRZWIOWA - DRZWI PŁYTOWE FIMY NP. POL - SKONE  
MODEL Z DUŻĄ SZYBĄ (OZNACZENIE PRODUCENTA 02SD)  
PRZESZKLENIE ZE SZKŁA HARTOWANEGO GŁADKIE  
PRZEŻROCZYSTE  
DRZWI PŁYTOWE KOLORYSTYKA WG PALETY NCS:

NCS S 1070 - G60Y

**UWAGA:**  
WSZYSTKIE ŚCIANY MALOWAĆ DWA RAZY  
WSZYSTKIE UŻYTE MATERIAŁY STOSOWAĆ ZGODNIE Z  
ZALECENIAMI PRODUCENTA

Investor:	GMINA ŁĘDZINY ul. Łędzińska 55, 43-143 Łędziny	Data:	12.2011
Projekt:	Zmiana sposobu użytkowania wraz z przebudową i rozbudową części budynku Miejskiego Klubu Sportowego Łędziny z przeznaczeniem na Miejskie Przedszkole Nr 1 z Oddziałami Integracyjnymi oraz przebudowa części budynku Miejskiego Klubu Sportowego Łędziny na potrzeby klubu wraz z zagospodarowaniem terenu i infrastrukturą techniczną na działkach nr 2234/6, 2163/6, 2267/6, 2268/6, 2269/6, 2231/6, 2233/6 położonych przy ul. Stadionowej w Łędzinach.	Skala:	1:200 1:50
Temat rysunku:	KOLORYSTYKA POMIESZCZEŃ RZUT II PIĘTRA - sala dzieci pom. nr 2.7	Nr rysunku:	24
Architektura:	mgr inż. arch. K. RADWAŃSKA-MUSIOŁ mgr inż. Joanna Burghardt	Nr upr.:	20/07/SŁOKK/II
Sprawdzający:	mgr inż. arch. Katarzyna WIŚNIEWSKA	Nr upr.:	11/09

**ROZWINIĘCIE ŚCIAN POMIESZCZENIA**

SKALA 1:50

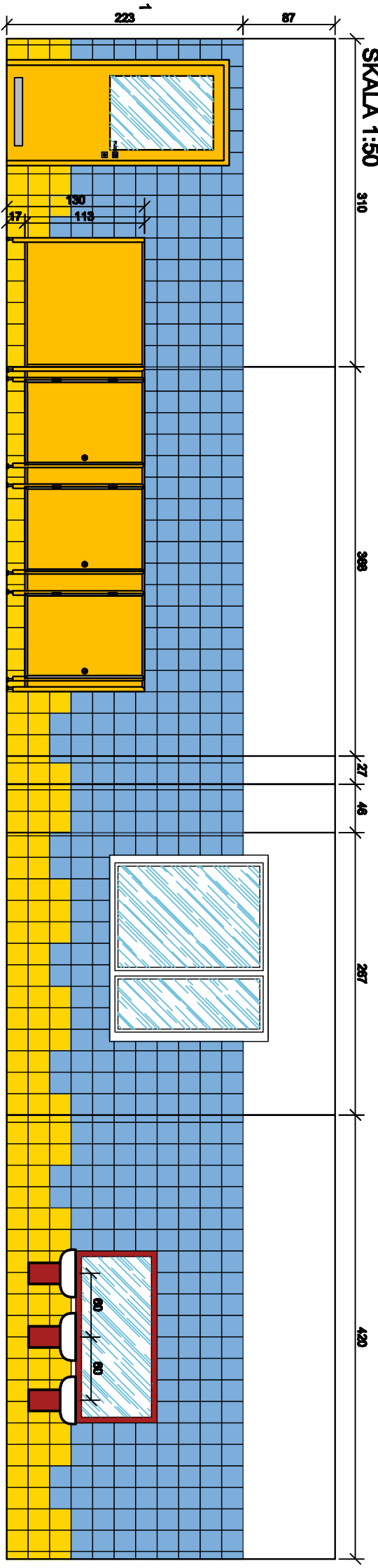

PROPONOWANE ZESTAWIENIE WYPOSAŻENIA LAZIENKI:

- UMYWALKA KOŁO NR 61150 - 3 SZTUKI
- OSŁONA DO UMYYWALKI STALOWA NOVA TOP JUNIOR W KOLORZE CZERWONYM - 3 SZTUKI
- MISKA USTĘPOWA LEJOWA KIND 61. STOJĄCA - 2 SZTUKI
- DESKA SEDESOWA NOVA TOP JUNIOR Z TWORZYWA DUROPLAST, CZERWONA - 2 SZTUKI
- BRÓDZIK KWADRATOWY STANDARD PLUS 80 ZE ZINTEGROWANĄ OBUDOWĄ KOŁO SIMPLE - 1 SZTUKA
- KABINY SANITARNE PRZEDSZKOLNE SYSTEMOWE NP. FIRMY ATJ SYSTEM
- OSŁONA NA KALORYFER Z LAKIEROWANEJ PŁYTY MDF Z NAWIERCONYMI OTWORAMI W KSZTAŁCIE KÓŁ NP. FIRMY RAFALO

**ZESTAWIENIE ZASTOSOWANYCH MATERIAŁÓW:**

ŚCIANY MALOWANE FARBAMI LATEKSOBYMI TIKKURILA FEELINGS EXTRA DURABLE W KOOLORACH:

F 497 - 12,50 m<sup>2</sup>

PŁYTKI ŚCIENNE TUBĄDZIN KOLEKCJA PASTELE - 20x20cm

PASTEL G11 - 19,50 m<sup>2</sup>

PASTEL G17 - 6,20 m<sup>2</sup>

PŁYTKI PODŁOGOWE KERATEC - 30x30cm

AZULAO - 12,50 m<sup>2</sup>

STOLARKA DRZWIOWA - DRZWI PŁYTOWE FIRMY NP. POL. SKONE MODEL Z DUŻĄ SZYBĄ (OZNACZENIE PRODUCENTA 02SD) PRZESZKLENIE ZE SZKŁA HARTOWANEGO GŁADKIE PRZEZROCYSTE DRZWI PŁYTOWE KOLORYSTYKA WG PALETY NCS:

NCS S 0580 - Y10R

**LOKALIZACJA POMIESZCZENIA W BUDYNKU  
RZUT II PIĘTRA SKALA 1:200**

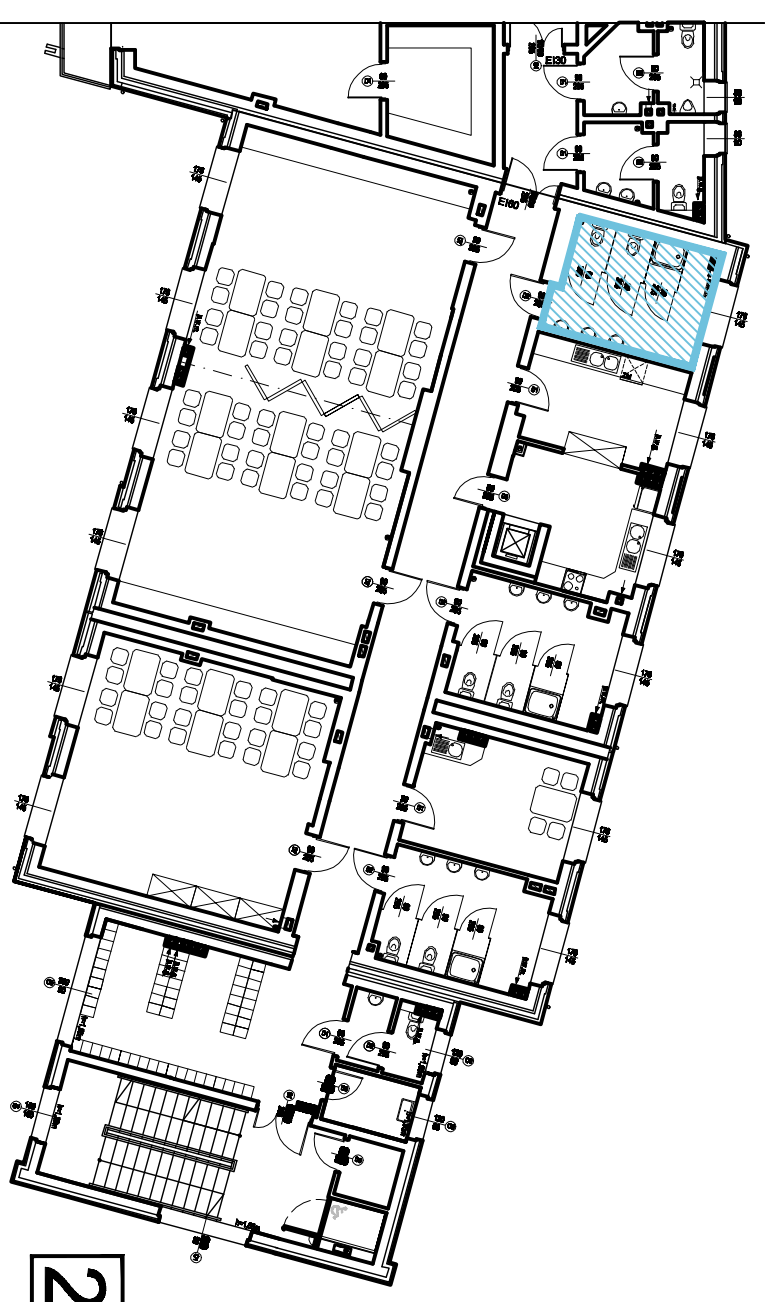

**RZUT POMIESZCZENIA  
SKALA 1:50**

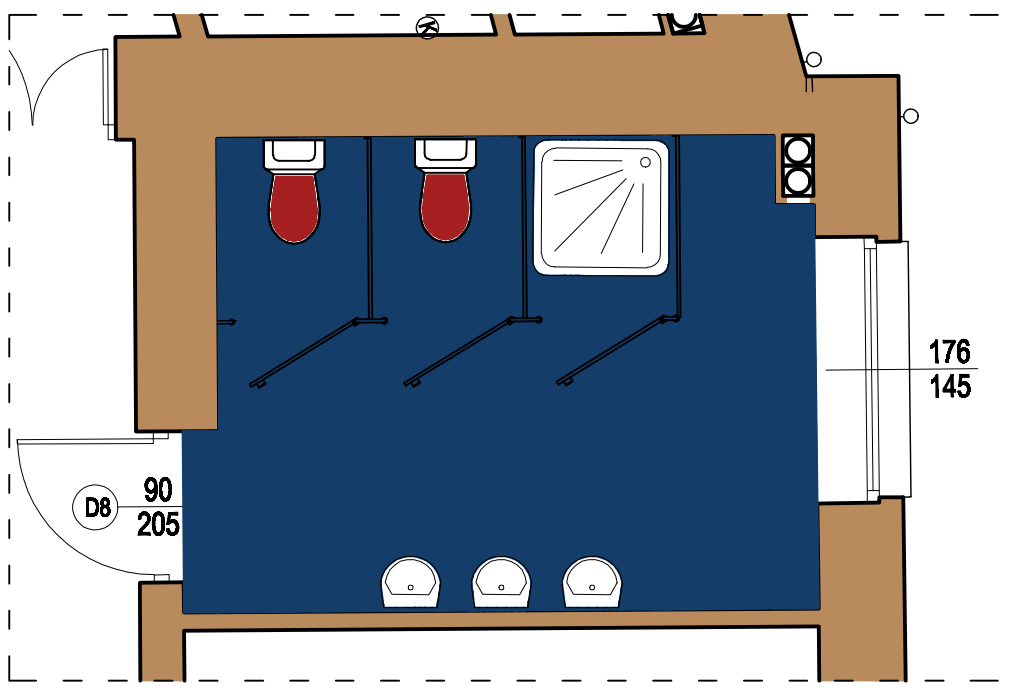

**2.10**

**WC DZIECI - 12,50 m<sup>2</sup>**

Investor:	GMINA LEDZINY ul. Leździńska 55, 43-143 Leźdźiny	Data:	12.2011
Projekt:	Zmiana sposobu użytkowania wraz z przebudową i rozbudową części budynku Miejskiego Klubu Sportowego Leźdźiny z przeznaczaniem na Miejskie Przedzwole Nr 1 z Oddziałami Integracyjnymi oraz przebudowa części budynku Miejskiego Klubu Sportowego Leźdźiny na potrzeby Klubu wraz z zagospodarowaniem terenu i infrastrukturą techniczną na działkach nr 2234/6, 2183/6, 2287/9, 2288/6, 2289/6, 2231/6, 2233/6 położonych przy ul. Steadionowej w Leźdźinach.	Skala:	1:200 1:50
Temat projektu:	KOLORYSTYKA POMIESZCZEŃ RZUT II PIĘTRA - wc dzieci pom. nr 2.10	Nr projektu:	25
Architektura:	mgr inż. arch. K. RADWAŃSKA-MUSIOŁ mgr inż. Joanna Burghardt	Nr upr.:20/07/SL/OKK/II	
Sprawdzający:	mgr inż. arch. Katarzyna WIŚNIEWSKA	Nr upr.: 11/89	

## ROZWINIĘCIE ŚCIAN POMIESZCZENIA SKALA 1:50

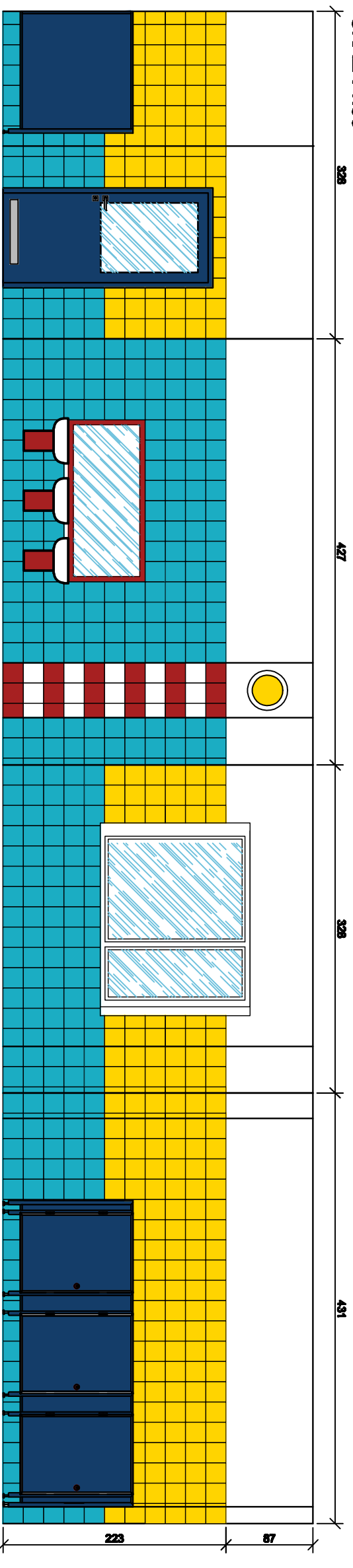

### PROPONOWANE ZESTAWIENIE

#### WYPOSAŻENIA ŁAZIENKI:

- UMYWALKA KOKO NR 61150 - 3 SZTUKI
- OSŁONA DO UMYWALKI STALOWA NOVA TOP JUNIOR W KOLORZE CZERWONYM - 3 SZTUKI
- MISKA USTĘPOWA LEJOWA KIND 6l, STOJĄCA - 2 SZTUKI
- DESKA SEDESOWA NOVA TOP JUNIOR Z TWORZYWA DUROPLAST, CZERWONA - 2 SZTUKI
- BRODZIK KWADRATOWY STANDARD PLUS 80 ZE ZINTEGROWANĄ OBUDOWĄ KOKO SIMPLE - 1 SZTUKA
- KABINY SANITARNE PRZEDSZKOLNE SYSTEMOWE NP. FIRMY ATJ SYSTEM
- OSŁONA NA KALORYFER Z LAKIEROWANEJ PŁYTY MDF Z NAWIERCONYMI OTWORAMI W KSZTAŁCIE KÓŁ NP. FIRMY RAFALO

### ZESTAWIENIE ZASTOSOWANYCH MATERIAŁÓW:

ŚCIANY MALOWANE FARBAMI LATEKSOBYMI  
TIKKURILA FEELINGS EXTRA DURABLE W KOLORACH:

BIAŁA - 12,70 m<sup>2</sup>

PŁYTKI ŚCIENNE TUBĄDZIN KOLEKCJA PASTELE - 20x20cm

PASTEL 16 - 18,30 m<sup>2</sup>

PASTEL 21 - 9,80 m<sup>2</sup>

PASTEL 23 - 0,80 m<sup>2</sup>

PASTEL BIAŁA - 0,80 m<sup>2</sup>

PŁYTKI PODŁOGOWE KERATEC - 30x30cm

AZULAO - 13,60 m<sup>2</sup>

STOLARKA DRZWIOWA - DRZWI PŁYTOWE FINY NP. POL - SKONE  
MODEL Z DUŻĄ SZYBĄ (OZNACZENIE PRODUCENTA 02SD) PRZESZKLENIE ZE SZKŁA HARTOWANEGO GŁADKIE PRZEZROCZYSTE DRZWI PŁYTOWE KOLORYSTYKA WG PALETY NCS:

NCS S 3060 - R80B

### LOKALIZACJA POMIESZCZENIA W BUDYNKU RZUT II PIĘTRA SKALA 1:200

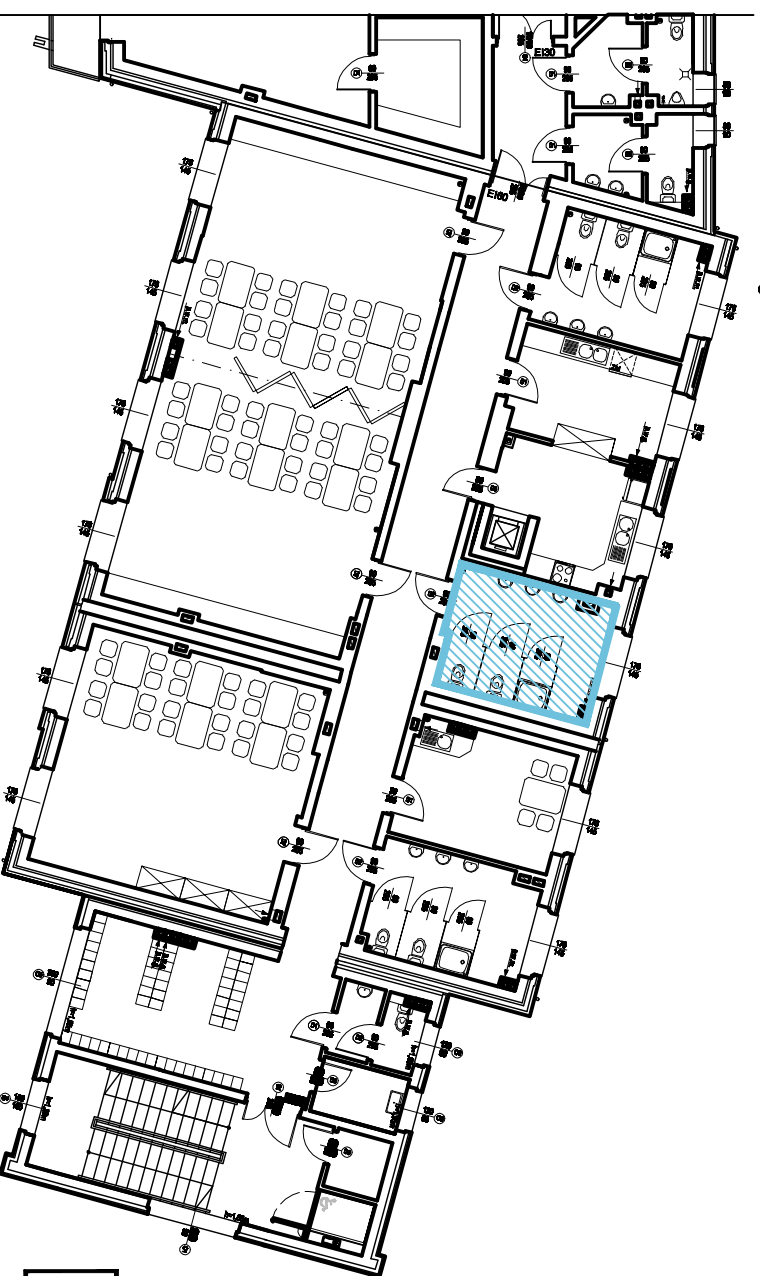

## RZUT POMIESZCZENIA SKALA 1:50

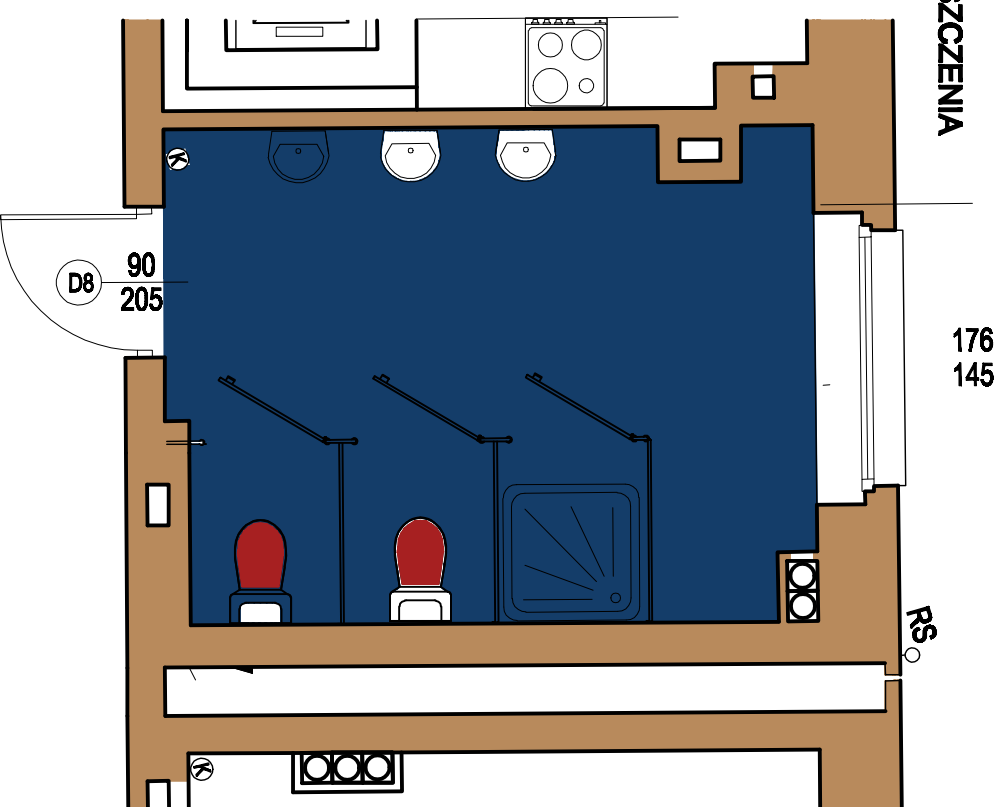

2.13

WC DZIECI - 13,60 m<sup>2</sup>

Investor:	GMINA LEDZINY ul. Lędzińska 55, 43-143 Lędziny	Data:	12.2011
Projekt:	Zmiana sposobu użytkowania wraz z przebudową i rozbudową części budynku Miejskiego Klubu Sportowego Lędziny z przeznaczaniem na Miejskie Przedzwole Nr 1 z Oddziałami Integracyjnymi oraz przebudowa części budynku Miejskiego Klubu Sportowego Lędziny na potrzeby Klubu wraz z zagospodarowaniem terenu i infrastrukturą techniczną na działkach nr 2234/6, 2183/6, 2287/9, 2288/6, 2289/6, 2231/6, 2233/6 pokazanych przy ul. Steadionowej w Lędzinach.	Skala:	1:200 1:50
Temat rysunku:	KOLORYSTYKA POMIESZCZENI RZUT II PIĘTRA - wc dzieci pom. nr 2.13	Nr rysunku:	26
Architektura:	mgr inż. arch. K. RADWAŃSKA-MUSIOŁ mgr inż. Joanna Burghardt	Nr upr.:20/07/SL/OKK/II	
Sprawdzający:	mgr inż. arch. Katarzyna WIŚNIEWSKA	Nr upr.: 11/89	



## ROZWIĘCIĘ ŚCIAN POMIESZCZENIA SKALA 1:50

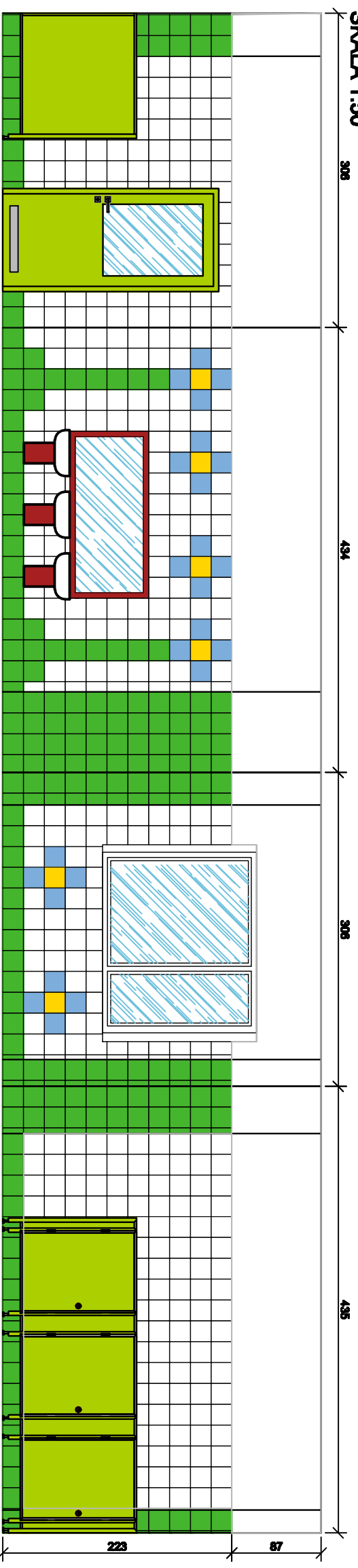

### PROPONOWANE ZESTAWIENIE WYPOSAŻENIA ŁAZIENKI:

- UMYWALKA KOŁO NR 61150 - 3 SZTUKI
- OSŁONA DO UMYWALKI STALOWA NOVA TOP JUNIOR W KOLORZE CZERWONYM - 3 SZTUKI
- MISKA USTĘPOWA LEJOWA KIND 6I, STOJĄCA - 2 SZTUKI
- DESKA SEDESOWA NOVA TOP JUNIOR Z TWORZYWA DUROPŁAST, CZERWONA - 2 SZTUKI
- BRODZIK KWADRATOWY STANDARD PLUS 80 ZE ZINTEGROWANĄ OBUDOWĄ KOŁO SIMPLE - 1 SZTUKA
- KABINY SANITARNE PRZEDSZKOLNE SYSTEMOWE NP. FIRMY ATU SYSTEM
- OSŁONA NA KALORYFER Z LAKIEROWANEJ PŁYTY MDF Z NAWIERCONYMI OTWORAMI W KSZTAŁCIE KOŁ. NP. FIRMY RAFAŁO

### ZESTAWIENIE ZASTOSOWANYCH MATERIAŁÓW:

ŚCIANY MALOWANE FARBAMI LATEKSOWYMI  
TIKKURILA FEELINGS EXTRA DURABLE W KOOLORACH:

F 497 - 3,60 m<sup>2</sup>

PŁYTKI ŚCIENNE TUBĄDZIN KOLEKCJA PASTELE - 20x20cm

	PASTEL 1	- 8,50 m <sup>2</sup>
	PASTEL 14	- 1,00 m <sup>2</sup>
	PASTEL 21	- 0,25 m <sup>2</sup>
	PASTEL BIAŁA	- 18,05 m <sup>2</sup>

PŁYTKI PODŁOGOWE KERATEC - 30x30cm

	AZULAO	- 12,70 m <sup>2</sup>
	NCS S 1070 - G60Y	

STOLARKA DRZWIOWA - DRZWI PŁYTOWE FIRMY NP. POL - SKONE  
MODEL Z DUŻĄ SZYBĄ (OZNACZENIE PRODUCENTA 02SPD)  
PRZESZKLENIE ZE SZKŁA HARTOWANEGO GŁADKIE PRZEŻROCZYSTE  
DRZWI PŁYTOWE KOLORYSTYKA WG PALETY NCS:

## RZUT POMIESZCZENIA SKALA 1:50

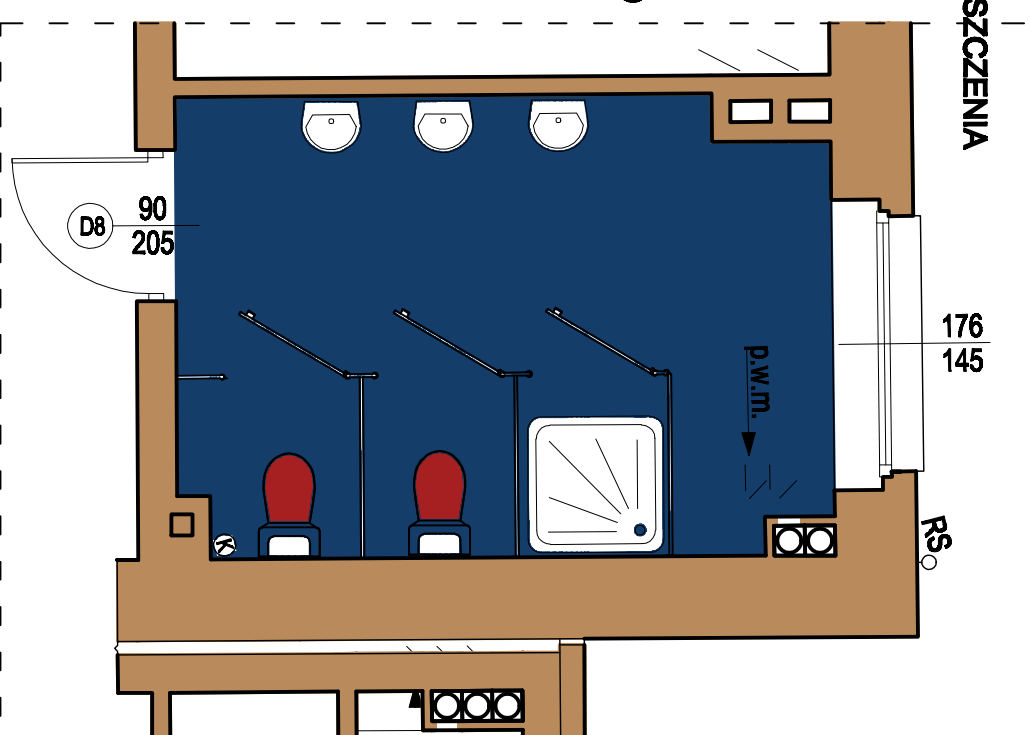

## LOKALIZACJA POMIESZCZENIA W BUDYNKU RZUT II PIĘTRA SKALA 1:200

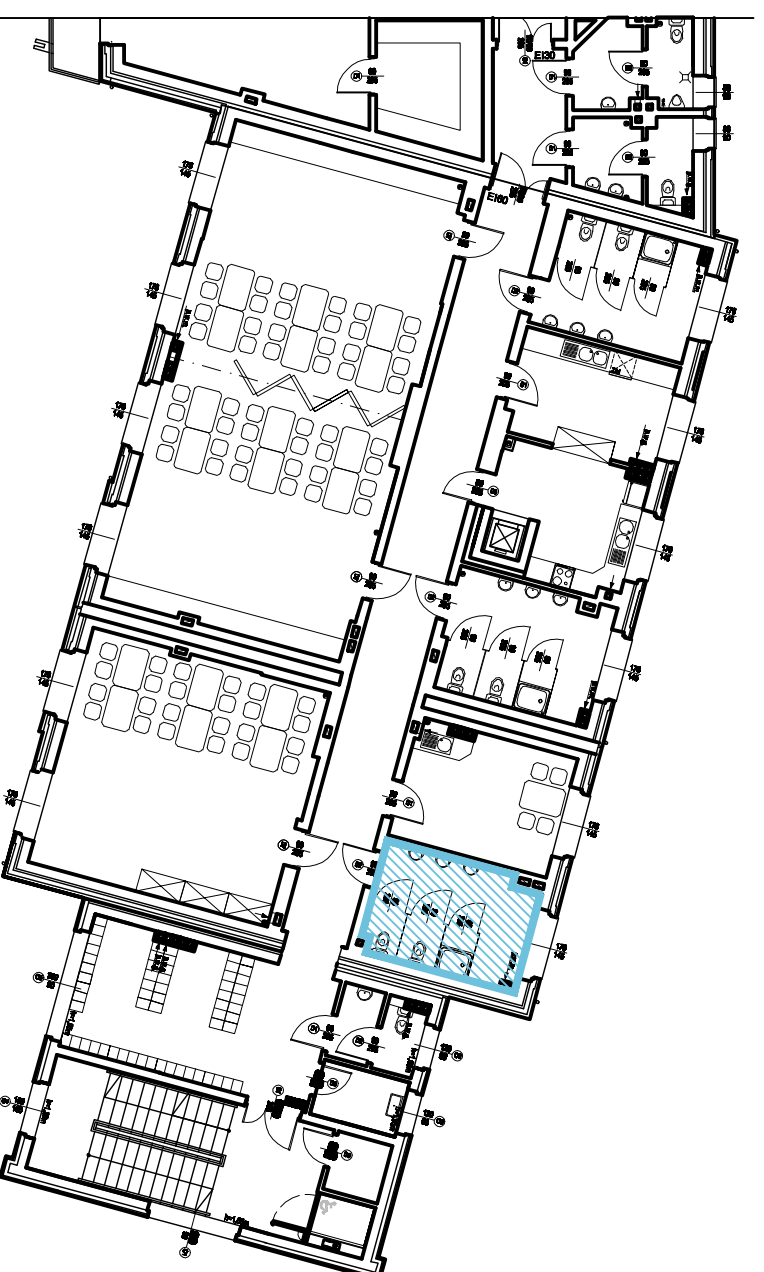

# 2.15

## WC DZIECI - 12,70 m<sup>2</sup>

Investor:	GMINA LEDZINY ul. Leździńska 55, 43-143 Leźdźiny	Data:	12.2011
Projekt:	Zmiana sposobu użytkowania wraz z przebudową i rozbudową części budynku Miejskiego Klubu Sportowego Leźdźiny z przeznaczaniem na Miejskie Przedzkołe Nr 1 z Oddziałami Integracyjnymi oraz przebudowa części budynku Miejskiego Klubu Sportowego Leźdźiny na potrzeby Klubu wraz z zagospodarowaniem terenu i infrastrukturą techniczną na działkach nr 2234/6, 2163/6, 2287/9, 2288/6, 2289/6, 2231/6, 2233/6 położonych przy ul. Steadlnowej w Leźdźinach.	Skala:	1:200 1:50
Temat rysunku:	KOLORYSTYKA POMIESZCZENI RZUT II PIĘTRA - wc dzieci pom. nr 2.15	Nr rysunku:	27
Architektura:	mgr inż. arch. K. RADWAŃSKA-MUSIOŁ mgr inż. Joanna Burghardt	Nr upr.:20/07/SL/OKK/II	
Sprawdzający:	mgr inż. arch. Katarzyna WIŚNIEWSKA	Nr upr.: 11/89	

RZUT POMIESZCZENIA  
SKALA 1:50

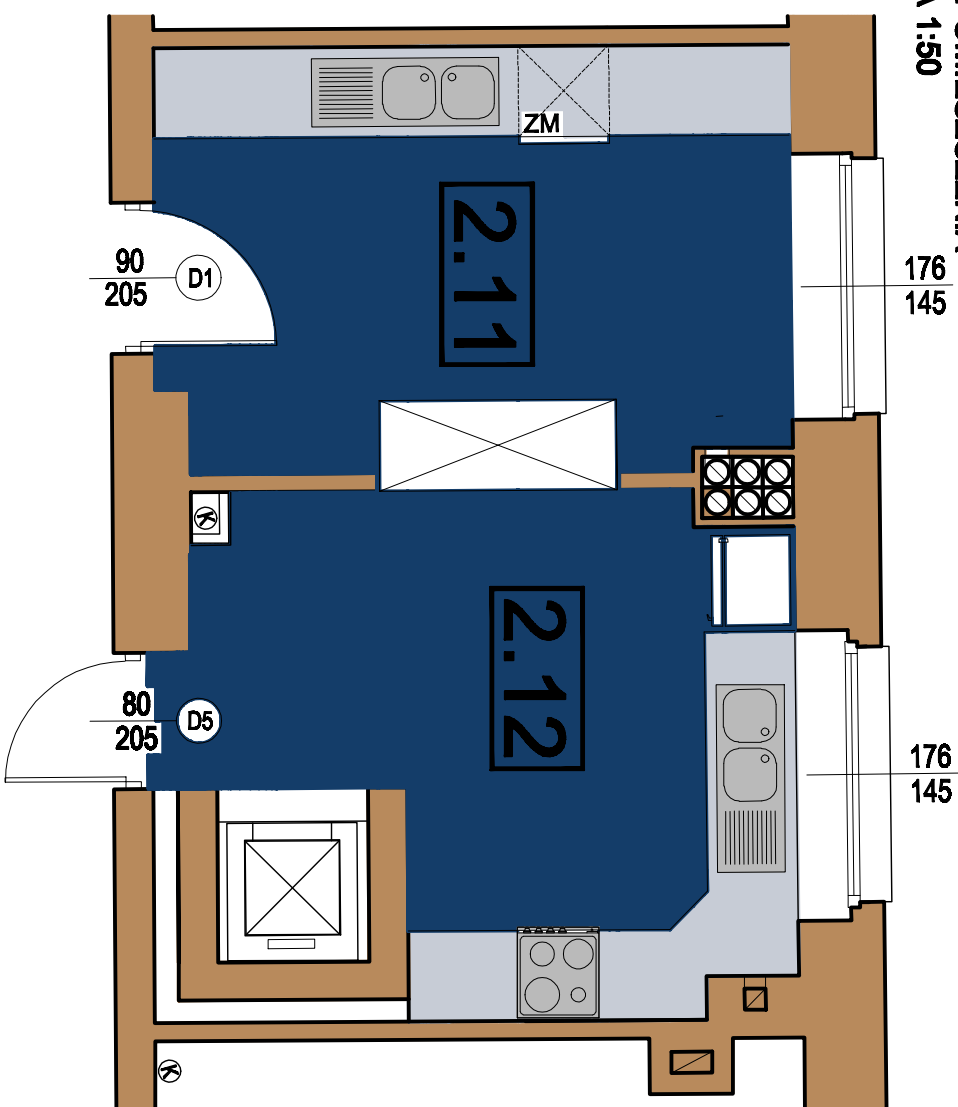

KOLORYSTYKA POMIESZCZEŃ  
KOMUNIKACJA

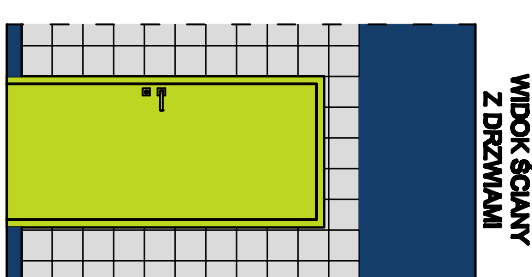
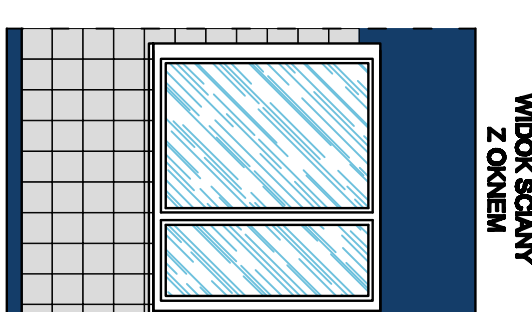
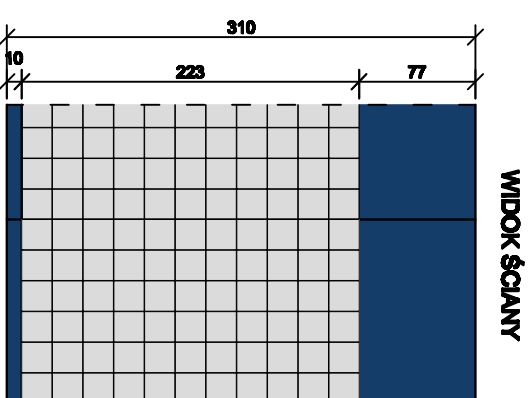

ZESTAWIENIE ZASTOSOWANYCH MATERIAŁÓW:

ŚCIANY MALOWANE FARBAMI LATEKSOWYMI  
TIKKURILA FEELINGS EXTRA DURABLE W KOLORACH:

M 355 - 18,05 m<sup>2</sup>

PLYTKI ŚCIENNE RAGNO KOLEKCJA UNITECH LUX - 20x20cm

ARGENTO LUX - 43,00 m<sup>2</sup>

PLYTKI PODŁOGOWE KERATEC - 30x30cm

AZULAO - 23,20 m<sup>2</sup>

STOLARKA DRZWIOWA - DRZWI PŁYTOWE FILMY NP. POL. SKONE  
MODEL PEŁNE OZNACZENIE PRODUCENTA 00  
DRZWI PŁYTOWE KOLORYSTYKA WG PALETY NCS:  
NCS S 1070 - G60Y

**UWAGA:**  
FUGA KOLORU GRAFITOWEGO  
PŁYTKI UKŁADAC Z MINIMALNĄ FUGĄ ZALECANA PRZEZ PRODUCENTA  
WSZYSTKIE ŚCIANY MALOWAĆ DWA RAZY  
WSZYSTKIE UŻYTE MATERIAŁY STOSOWAĆ ZGODNIE  
Z ZALECENIAMI PRODUCENTA

LOKALIZACJA POMIESZCZENIA W BUDYNKU  
RZUT II PIĘTRA SKALA 1:200

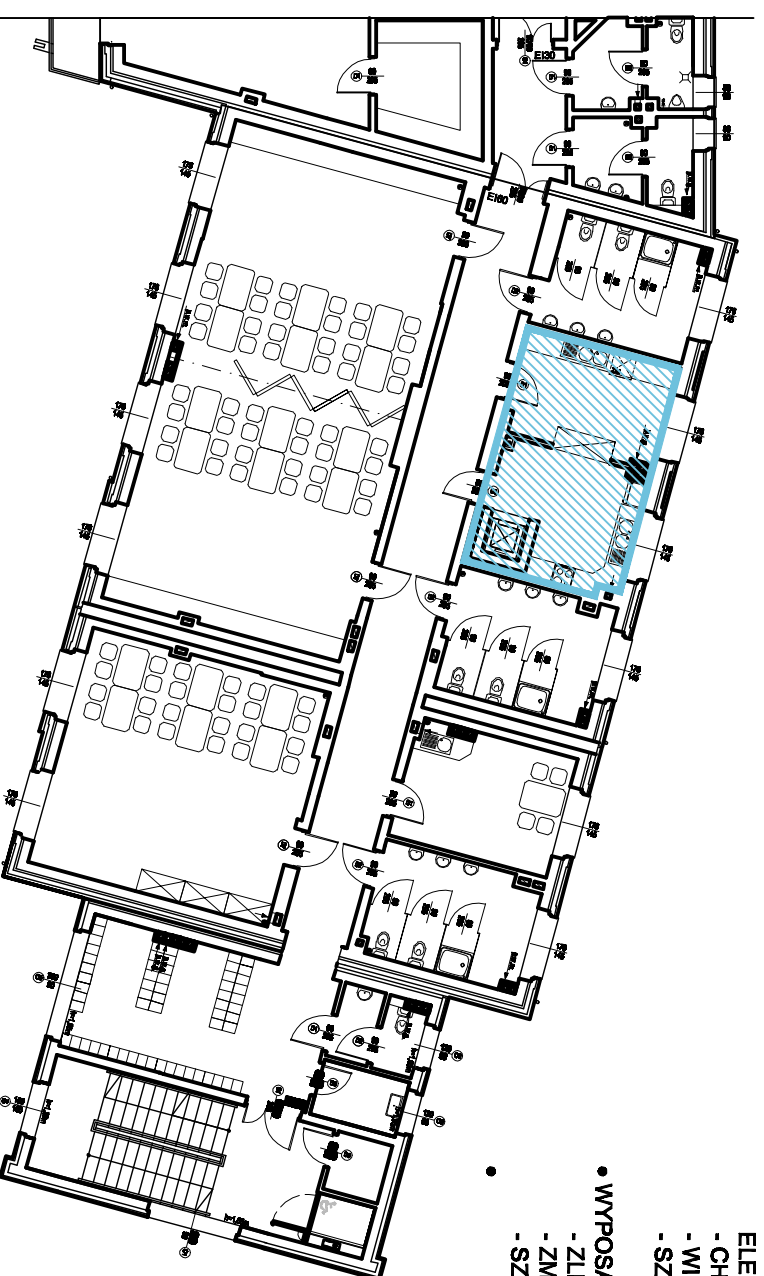

PROPONOWANE ZESTAWIENIE WYPOSAŻENIA POMIESZCZEŃ KUCHENNYCH  
WRAZ Z ZAPLECZEM:

- MEBLE DO POMIESZCZEŃ ZAMÓWIĆ U JEDNEGO PRODUCENTA - FRONTY W KOLORZE BIAŁYM Z POLYSKIEM, BLATY SZARE
- WYPOSAŻENIE KUCHNI:
  - ZLEWOZMYWAK STALOWY DWUKOMOROWY
  - KUCHENKA ELEKTRYCZNA 4 PŁYTOWA Z PIECYKIEM ELEKTRYCZNYM
  - CHŁODZIARKA
  - WINDA TOWAROWA MAŁA DO 300 kg
  - SZAFKA PRZEOTOWA NA NACZYNIA (DWUSTRONNIE OTWIERANA)
  - SZAFKI KUCHENNE
- WYPOSAŻENIE ZMYWALNI:
  - ZLEWOZMYWAK STALOWY DWUKOMOROWY
  - ZMYWARKA Z FUNKCJĄ WYPARZANIA
  - SZAFKI KUCHENNE

2.11 ZMYWALNIA - 11,60 m<sup>2</sup>

2.12 KUCHNIA - 11,60 m<sup>2</sup>

Investor:	GINIA LEDZINY ul. Leżdzińska 55, 43-143 Leżdźny	Data:	12.2011
Temat projektu:	Zmiana sposobu użytkowania wraz z przebudową i rozbudową części budynku Miejskiego Klubu Sportowego Leżdźny z przeznaczaniem na Miejskie Przedsiębiorstwo Nr 1 z Oddziałami Integracyjnymi oraz przebudowa części budynku Miejskiego Klubu Sportowego Leżdźny na potrzeby Klubu wraz z zagospodarowaniem terenu i infrastrukturą techniczną na działkach nr 2234/6, 2163/6, 2287/9, 2288/6, 2289/6, 2231/6, 2233/6 położonych przy ul. Stodolnowej w Leżdźnach.	Skala:	1:200
Projekt:		Nr projektu:	28
Architektura:	mgr inż. arch. K. RADYWAŃSKA-MUSIOŁ mgr inż. Joanna Burghard		
Sprawdzający:	mgr inż. arch. Katarzyna WIŚNIEWSKA		

Nr upr.: 20/07/SL/OKK/II

Nr upr.: 11/89

**RZUT POMIESZCZENIA**  
**SKALA 1:50**

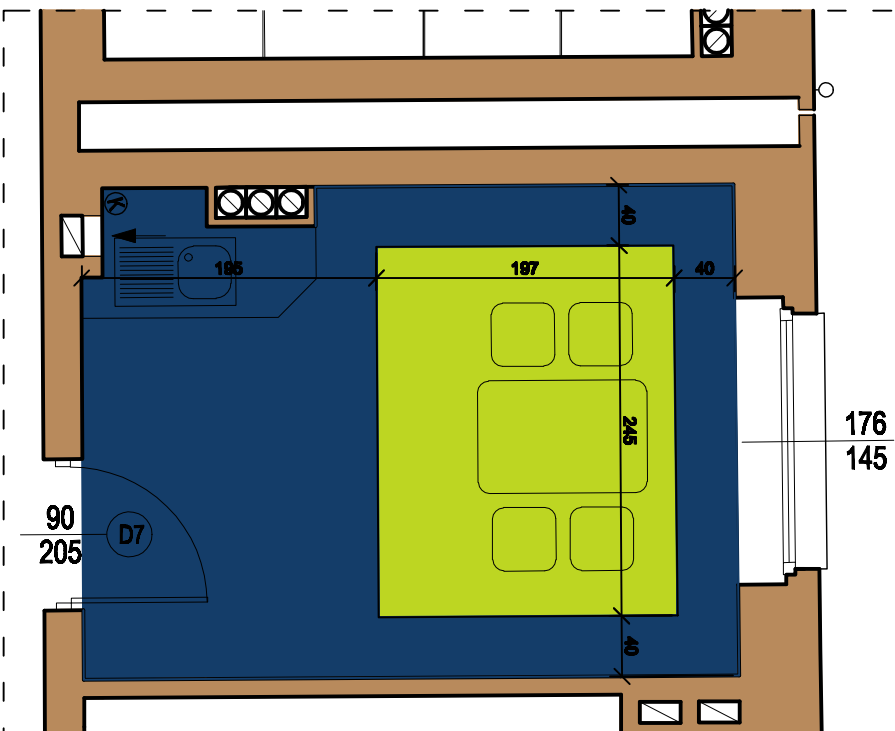

**ZESTAWIENIE ZASTOSOWANYCH MATERIAŁÓW:**  
**SZATNIA I POKÓJ SOCJALNY:**

ŚCIANY MALOWANE FARBAMI LATEKSOWYMI  
TIKKURILA FEELINGS EXTRA DURABLE W KOLORACH:

**M 355** - 16,30 m<sup>2</sup>  
**K 500** - 14,70 m<sup>2</sup>

PLYTKI ŚCIENNE RAGNO KOLEKCJA UNITECH LUX - 20x20cm

**ARGENTO LUX** - 10,80 m<sup>2</sup>

POSADZKA - WYKŁADZINA TARKETT AKUSTYCZNA Z SERII  
TAPIFLEX EXCELLENCE 65 W KOLORACH:

**PIXEL - BLUE - 3587 206** - 9,00 m<sup>2</sup>

**UNI - LIGHT GREEN - 3584 006** - 4,80 m<sup>2</sup>

**PROPONOWANE ZESTAWIENIE WYPOSAŻENIA:**

- WYPOSAŻENIE SZATNI I POKOJU SOCJALNEGO :
- ZLEWOMYWAK STALOWY JEDNOKOMOROWY
- BLAT KUCHENNY
- 2x STÓŁ
- 8x KRZESŁO
- SZAFKA

STOLARKA DRZWIOWA - DRZWI PŁYTOWE FIEMY NP .POL - SKONE  
DRZWI PŁYTOWE KOLORYSTYKA WG PALETY NCS:

**NCS S 1070 - G60Y**

**KOLORYSTYKA POMIESZCZENI**  
**KOMUNIKACJA**

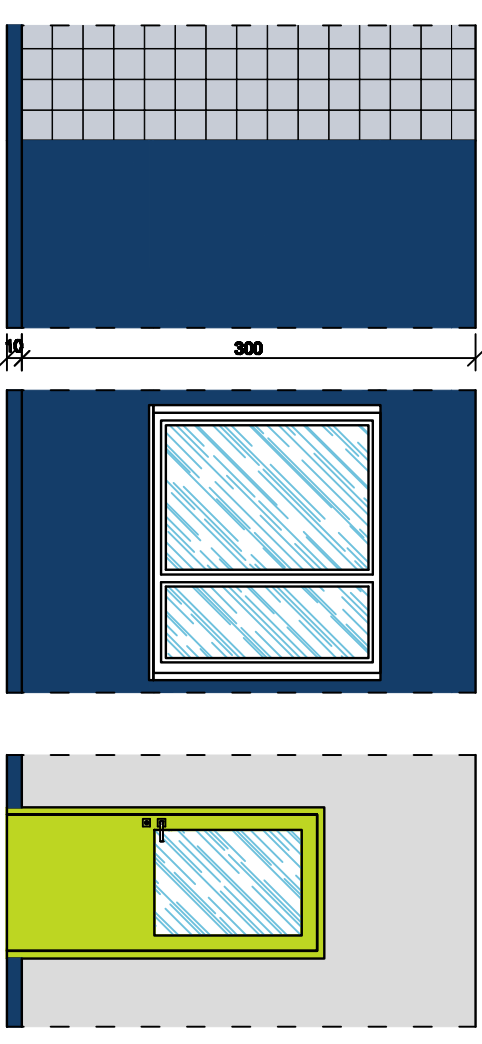

**LOKALIZACJA POMIESZCZENIA W BUDYNKU**  
**RZUT II PIĘTRA SKALA 1:200**

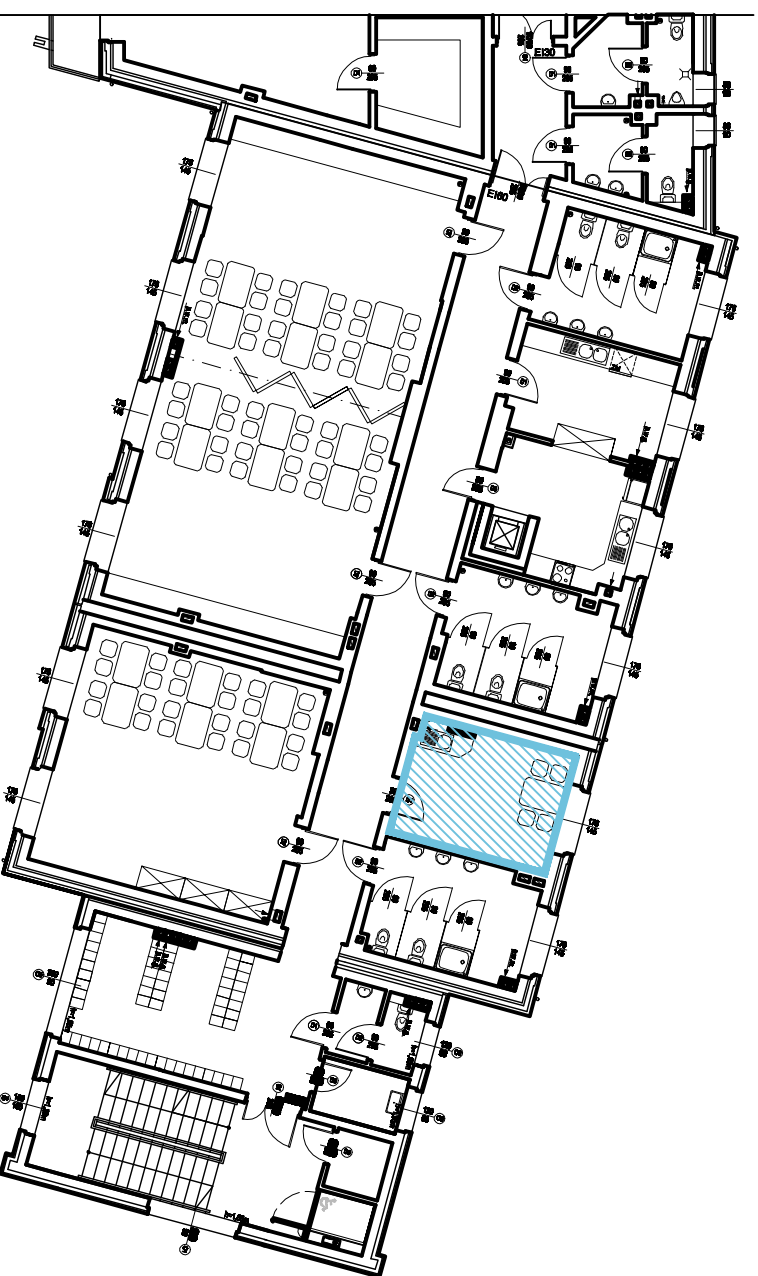

**2.14** **POKÓJ SOCJALNY - 13,80 m<sup>2</sup>**

**UWAGA:**  
FUGA KOLORU GRAFITOWEGO  
PLYTKI UKŁADAĆ Z MINIMALNĄ FUGĄ ZALECANA PRZEZ  
PRODUCENTA  
WSZYSTKIE ŚCIANY MALOWAĆ DWA RAZY  
WSZYSTKIE UŻYTE MATERIAŁY STOSOWAĆ ZGODNIE  
Z ZALECENIAMI PRODUCENTA

Investor:	GINIA LEDZINY ul. Leżdzińska 55, 43-143 Leżdźny	Data:	12.2011
Projekt:	Zmiana sposobu użytkowania wraz z przebudową i rozbudową części budynku Miejskiego Klubu Sportowego Leżdźny z przeznaczaniem na Miejskie Przedziemie Nr 1 z Oddziałami Integracyjnymi oraz przebudowa części budynku Miejskiego Klubu Sportowego Leżdźny na potrzeby Klubu wraz z zagospodarowaniem terenu i infrastrukturą techniczną na działkach nr 2234/6, 2183/6, 2287/9, 2288/6, 2289/6, 2231/6, 2233/6 położonych przy ul. Steadionowej w Leżdźnach.	Skala:	1:200 1:50
Temat rysunku:	KOLORYSTYKA POMIESZCZENI RZUT II PIĘTRA - pokój socjalny pom. nr 2.14	Nr rysunku:	29
Architektura:	mgr inż. arch. K. RADWAŃSKA-MUSIOŁ mgr inż. Joanna Burghardt	Nr upr.:20/07/SL/OKK/II	
Sprawdzający:	mgr inż. arch. Katarzyna WIŚNIEWSKA	Nr upr.: 11/89	



RZUT POMIESZCZENIA  
SKALA 1:50

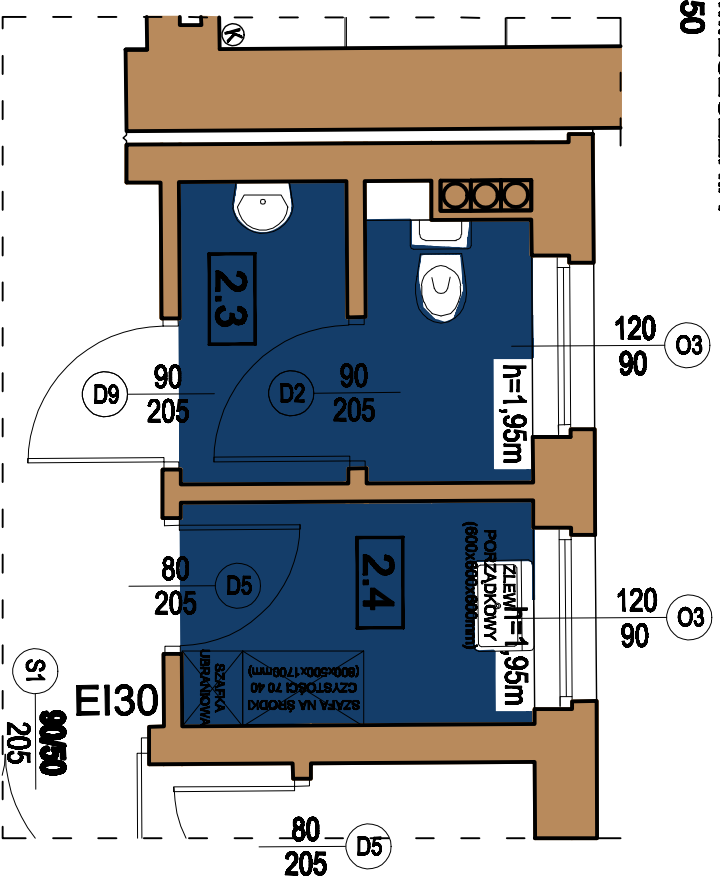

KOLORYSTYKA POMIESZCZENI  
KOMUNIKACJA

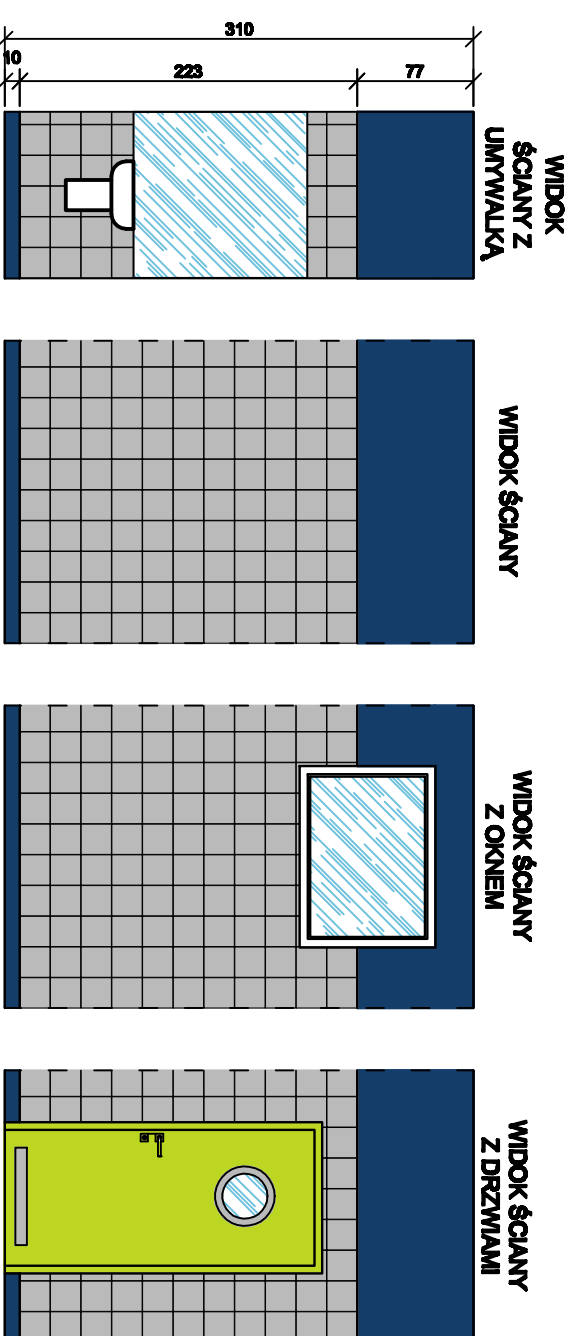

ZESTAWIENIE ZASTOSOWANYCH MATERIAŁÓW:

WC:

ŚCIANY MALOWANE FARBAMI LATEKSOBYMI  
TIKKURILA FEELINGS EXTRA DURABLE W KOOLORACH:

M 355 - 14,05 m<sup>2</sup>

PLYTKI ŚCIENNE RAGNO KOLEKCJA UNITECH LUX - 20x20cm

CENERE LUX - 37,60 m<sup>2</sup>

PLYTKI PODŁOGOWE KERATEC - 30x30cm

AZULAO - 7,85 m<sup>2</sup>

STOLARKA DRZWIOWA - DRZWI PŁYTOWE FINY NP. POL - SKONE  
DRZWI PŁYTOWE KOLORYSTYKA WG PALETY NCS:

NCS S 1070 - G60Y

UWAGA:  
FUGA KOLORU GRAFITOWEGO  
PLYTKI UKŁADAĆ Z MINIMALNĄ FUGĄ ZALECANA PRZEZ  
PRODUCENTA  
WSZYSTKIE ŚCIANY MALOWAĆ DWA RAZY  
WSZYSTKIE UŻYTE MATERIAŁY STOSOWAĆ ZGODNIE  
Z ZALECENIAMI PRODUCENTA

2.3 WC PERSONEL - 4,40 m<sup>2</sup>

2.4 POM. SPRZĄTACZKI - 3,45 m<sup>2</sup>

PROPONOWANE ZESTAWIENIE WYPOSAŻENIA:

- WYPOSAŻENIE WC:
- UMYWALKA NOVA 50cm Z OTWOREM, KOŁO SIMPLE
- PÓŁPOSTUMENT NOVA, KOŁO SIMPLE
- ZESTWA IDOL, KOŁO SIMPLE

LOKALIZACJA POMIESZCZENIA W BUDYNKU

RZUT II PIĘTRA SKALA 1:200

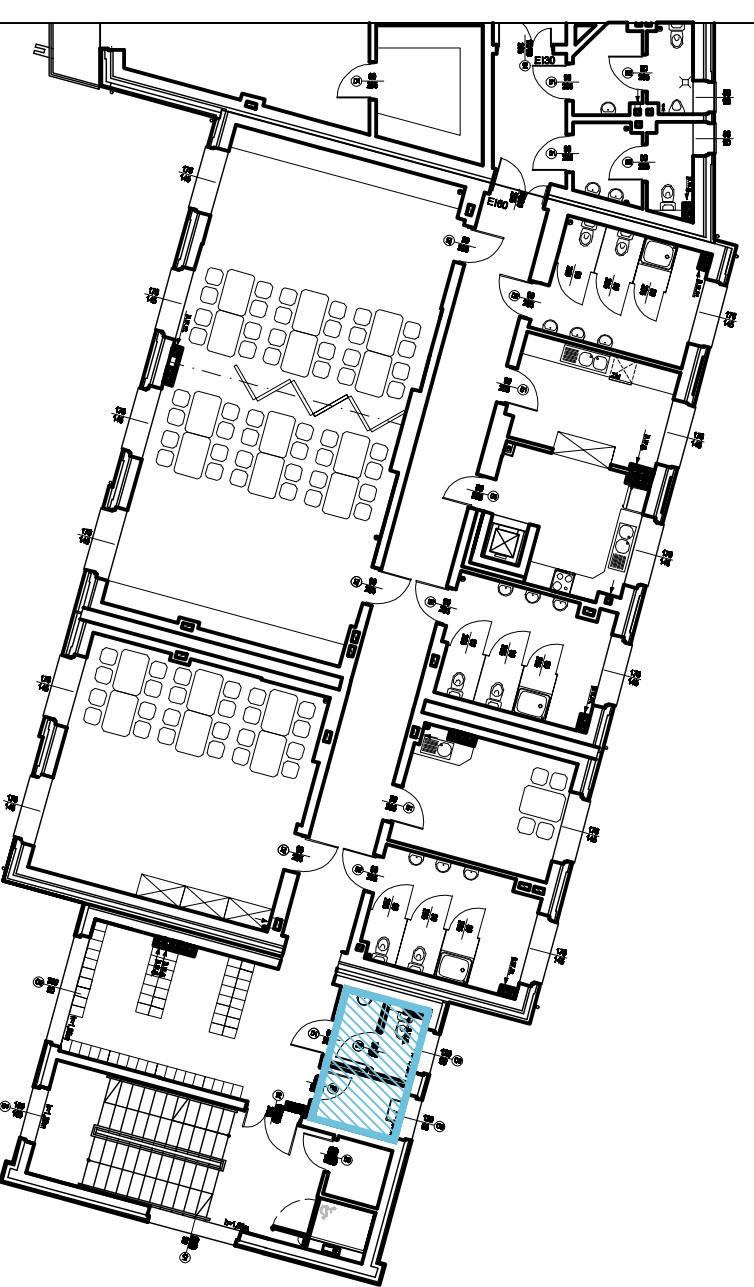

Investor:	GMINA LEDZINY ul. Leździńska 55, 43-143 Leźdźiny	Data:	12.2011
Projekt:	Zmiana sposobu użytkowania wraz z przebudową i rozbudową części budynku Miejskiego Klubu Sportowego Leźdźiny z przeznaczeniem na Miejskie Przedzwole Nr 1 z Oddziałami Integracyjnymi oraz przebudowa części budynku Miejskiego Klubu Sportowego Leźdźiny na potrzeby Klubu wraz z zagospodarowaniem terenu i infrastrukturą techniczną na działkach nr 2234/6, 2163/6, 2287/9, 2288/6, 2289/6, 2231/6, 2233/6 położonych przy ul. Stodolnowej w Leźdźinach.	Skala:	1:200
Temat rysunku:	KOLORYSTYKA POMIESZCZENI RZUT II PIĘTRA - wc personel i pom. sprzątaczkki	Nr rysunku:	30
Architektura:	mgr inż. arch. K. RADWANSKA-MUSIOŁ mgr inż. Joanna Burgardt	Nr upr.:	20/07/SL/OKC/II
Sprawdzający:	mgr inż. arch. Katarzyna WIŚNIEWSKA	Nr upr.:	11/89

RZUT POMIESZCZENIA  
SKALA 1:50

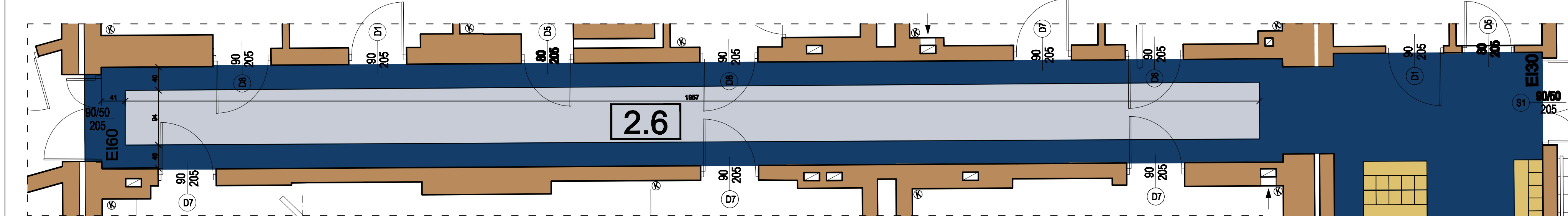

KOLORYSTYKA POMIESZCZEŃ  
KOMUNIKACJA

- 2.6** KOMUNIKACJA - 36,05 m<sup>2</sup>
- 2.2** SZATNIA DZIECI - 24,00 m<sup>2</sup>

WIDOK ŚCIANY

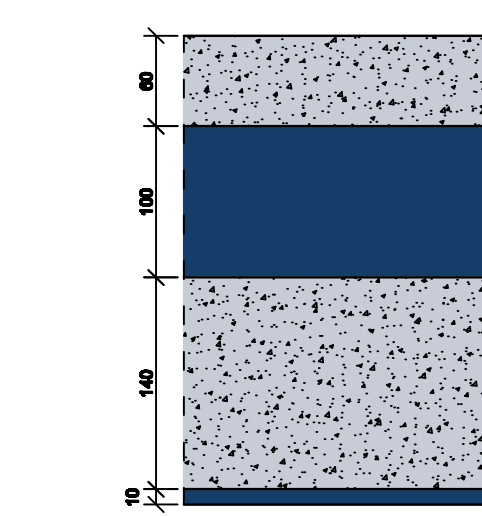

WIDOK ŚCIANY Z OKNEM

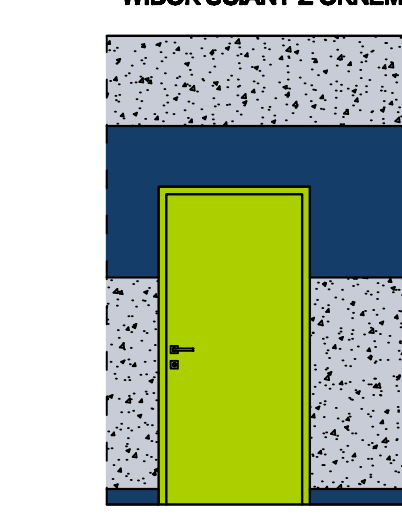

LOKALIZACJA POMIESZCZENIA W BUDYNKU  
RZUT II PIĘTRA SKALA 1:200

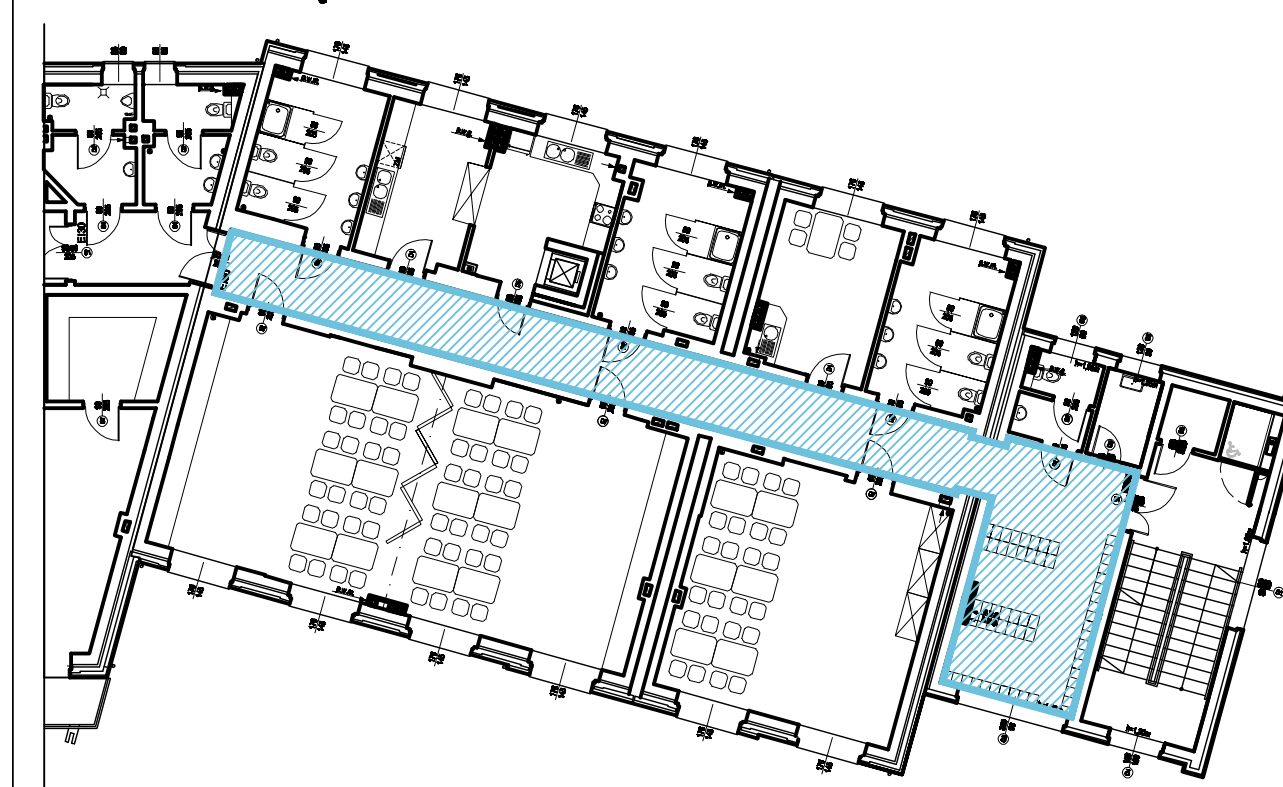

ZESTAWIENIE ZASTOSOWANYCH MATERIAŁÓW:

ŚCIANY MALOWANE FARBAMI LATEKSOBYMI  
TIKKURILA FEELINGS EXTRA DURABLE W KOLORACH:

- M 355 - 57,65 m<sup>2</sup>

ŚCIANY TYNKOWANE - TYNK MARMURIT KOLOR:

- KABE KOLOR NR 241 - 111,70 m<sup>2</sup>

POSADZKA - WYKŁADZINA TARKETT AKUSTYCZNA Z SERII  
TAPIFLEX EXCELLENCE 65 W KOLORACH:

- PIXEL - BLUE - 3587 207 - 41,25 m<sup>2</sup>
- UNI - MEDIUM GREY - 3584 017 - 18,80 m<sup>2</sup>

STOLARKA DRZWIOWA - DRZWI PŁYTOWE FIMY NP. POL - SKONE  
DRZWI PŁYTOWE KOLORYSTYKA WG PALETY NCS:

- NCS S 1070 - G60Y

PROPONOWANE ZESTAWIENIE WYPOSAŻENIA SZATNI:

- SZATNIA PORZĄDKUŚ 108,4x50x130,1cm SZTUK 12
- OSŁONA NA KALORYFER Z LAKIEROWANEJ PŁYTY MDF Z NAWIERCONYMI OTWORAMI W KSZTAŁCIE KÓŁ. NP. FIRMY RAFALO

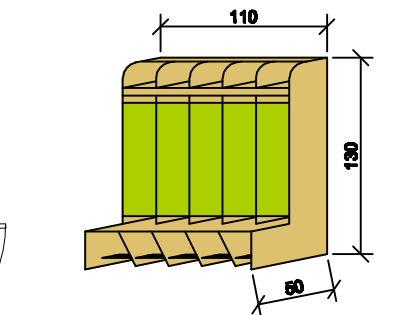

SZATNIA PORZĄDKUŚ 108,4x50x130,1cm

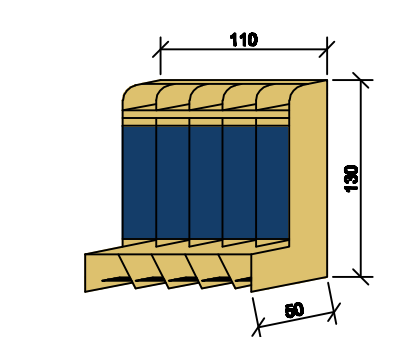

SZATNIA PORZĄDKUŚ 108,4x50x130,1cm

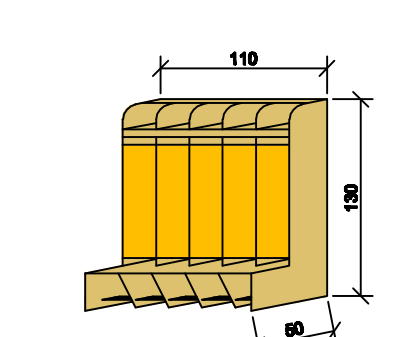

UWAGA:  
WSZYSTKIE ŚCIANY MALOWAĆ DWA RAZY  
WSZYSTKIE UŻYTE MATERIAŁY STOSOWAĆ ZGODNIE  
Z ZALECENIAMI PRODUCENTA

Investor:	GMINA ŁĘDZINY ul. Lędzińska 55, 43-143 Lędziny	Data:	12.2011
Projekt:	Zmiana sposobu użytkowania wraz z przebudową i rozbudową części budynku Miejskiego Klubu Sportowego Łędziny z przeznaczeniem na Miejskie Przedszkole Nr 1 z Oddziałami Integracyjnymi oraz przebudowa części budynku Miejskiego Klubu Sportowego Łędziny na potrzeby klubu wraz z zagospodarowaniem terenu i infrastrukturą techniczną na działkach nr 2234/6, 2183/6, 2287/6, 2288/6, 2289/6, 2231/6, 2233/6 położonych przy ul. Stadionowej w Łędzinach.	Skala:	1:200 1:50
Temat rysunku:	KOLORYSTYKA POMIESZCZEŃ RZUT II PIĘTRA - komunikacja i szatnia dzieci	Nr rysunku:	31
Architektura:	mgr inż. arch. K. RADWAŃSKA-MUSIOŁ mgr inż. Joanna Burghardt	Nr upr.:	20/07/SLOK/II
Sprawdzający:	mgr inż. arch. Katarzyna WIŚNIEWSKA	Nr upr.:	11/99

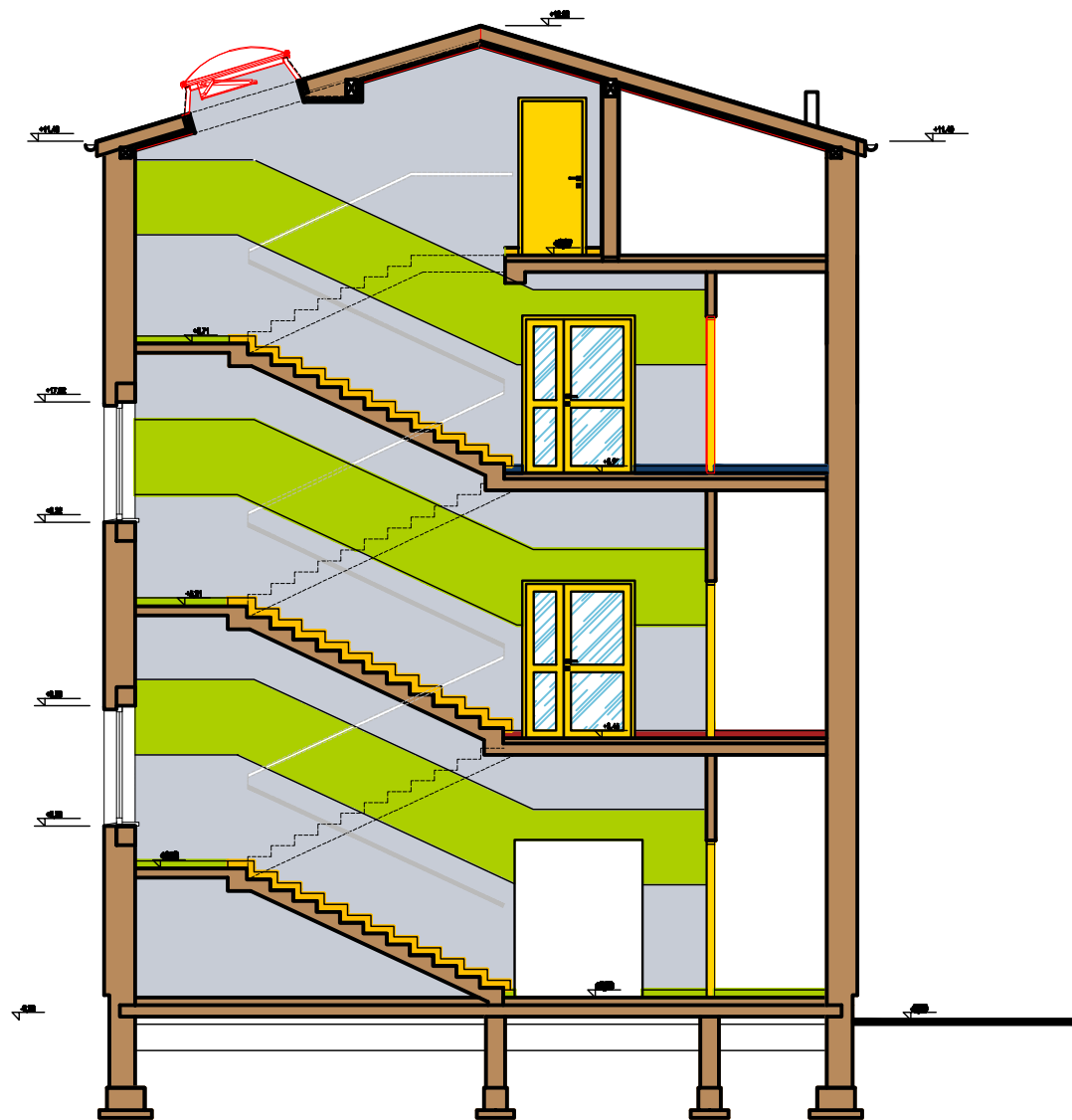

**UWAGA;  
FUGA KOLORU GRAFITOWEGO  
PŁYTKI UKŁADAĆ Z MINIMALNĄ FUGĄ ZALECANA PRZEZ  
PRODUCENTA  
WSZYSTKIE ŚCIANY MALOWAĆ DWA RAZY  
WSZYSTKIE UŻYTE MATERIAŁY STOSOWAĆ ZGODNIE  
Z ZALECENIAMI PRODUCENTA!  
BALUSTRADA STALOWA MALOWANA PROSZKOWO LUB  
CHROMOWANA Z DODATKOWYM POCHWYTEM DLA DZIECI  
PRZYKŁAD BALUSTRADY W ZAŁĄCZNIKACH**

Investor:	GMINA LĘDZINY ul. Lędzińska 55, 43-143 Lędziny	Data: 12.2011
Projekt:	Zmiana sposobu użytkowania wraz z przebudową i rozbudową części budynku Miejskiego Klubu Sportowego Lędziny z przeznaczeniem na Miejskie Przedszkole Nr 1 z Oddziałami Integracyjnymi oraz przebudowa części budynku Miejskiego Klubu Sportowego Lędziny na potrzeby klubu wraz z zagospodarowaniem terenu i infrastrukturą techniczną na działkach nr 2234/6, 2163/6, 2267/9, 2268/6, 2269/6, 2231/6, 2233/6 położonych przy ul. Stadionowej w Lędzinach.	Skala: 1:100
Temat rysunku:	KOLORYSTYKA POMIESZCZEŃ PRZEKROJE - widok kolorystyki poszczególnych kładynacji	Nr rysunku: 32
Architektura:	mgr inż. arch. K. RADWAŃSKA-MUSIOŁ mgr inż. Joanna Burghardt	Nr upr.:20/07/SLOKK/II
Sprawdzający:	mgr inż. arch. Katarzyna WIŚNIEWSKA	Nr upr.: 11/99



## KOLORYSTYKA POMIESZCZEŃ KOMUNIKACJA

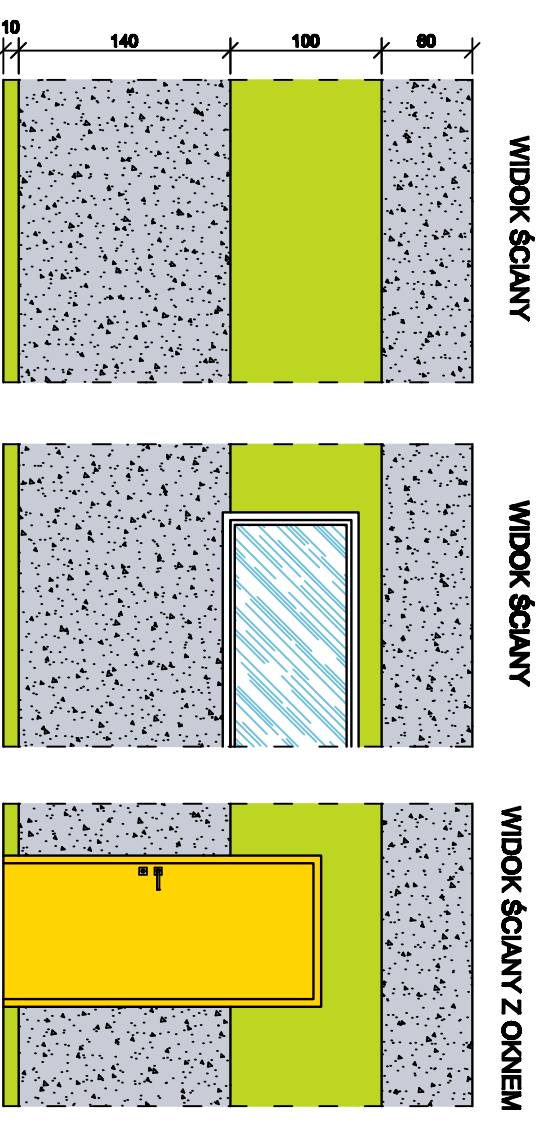

WIDOK ŚCIANY

WIDOK ŚCIANY

WIDOK ŚCIANY Z OKNEM

### ZESTAWIENIE ZASTOSOWANYCH MATERIAŁÓW:

ŚCIANY MALOWANE FARBAMI LATEKSOWYMI  
TIKKURILA FEELINGS EXTRA DURABLE W KODOLORACH:

L 388 - 43,70 m<sup>2</sup>

ŚCIANY TYNKOWANE - TYNK MARMURIT KOLOR:  
KABE KOLOR NR 241 - 84,70 m<sup>2</sup>

PEŁYTKI PODŁOGOWE KERATEC - 30x30cm  
LIMA - 47,85 m<sup>2</sup>

PEŁYTKI PODŁOGOWE KERATEC - 30x30cm RYFLOWANE NA SCHODY  
LIMAO - 7,90 m<sup>2</sup>

STOLARKA DRZWIOWA - DRZWI PEŁYTOWE FIATY NR POL - SKONE  
DRZWI PEŁYTOWE KOLORYSTYKA WG PALETY NCS:

NCS S 0580 - Y10R  
STOLARKA DRZWIOWA - DRZWI PRZEGIPIPOZAROWE EI801 EI80  
DRZWI STALOWE LUB ALUMINIOWE PRZESZKŁONE MALOWANE PROSZKOWO WG PALETY  
NCS:  
NCS S 0580 - Y10R

**0.1** WIATROŁAP - 3,85 m<sup>2</sup>

**0.2** HOL - 14,05 m<sup>2</sup>

**0.4** PO. GOSPODARCZE - 2,35 m<sup>2</sup>

**0.5** KOMUNIKACJA PION. - 23,55 m<sup>2</sup>

**0.6** WIATROŁAP - 4,50 m<sup>2</sup>

RZUT POMIESZCZENIA  
SKALA 1:50

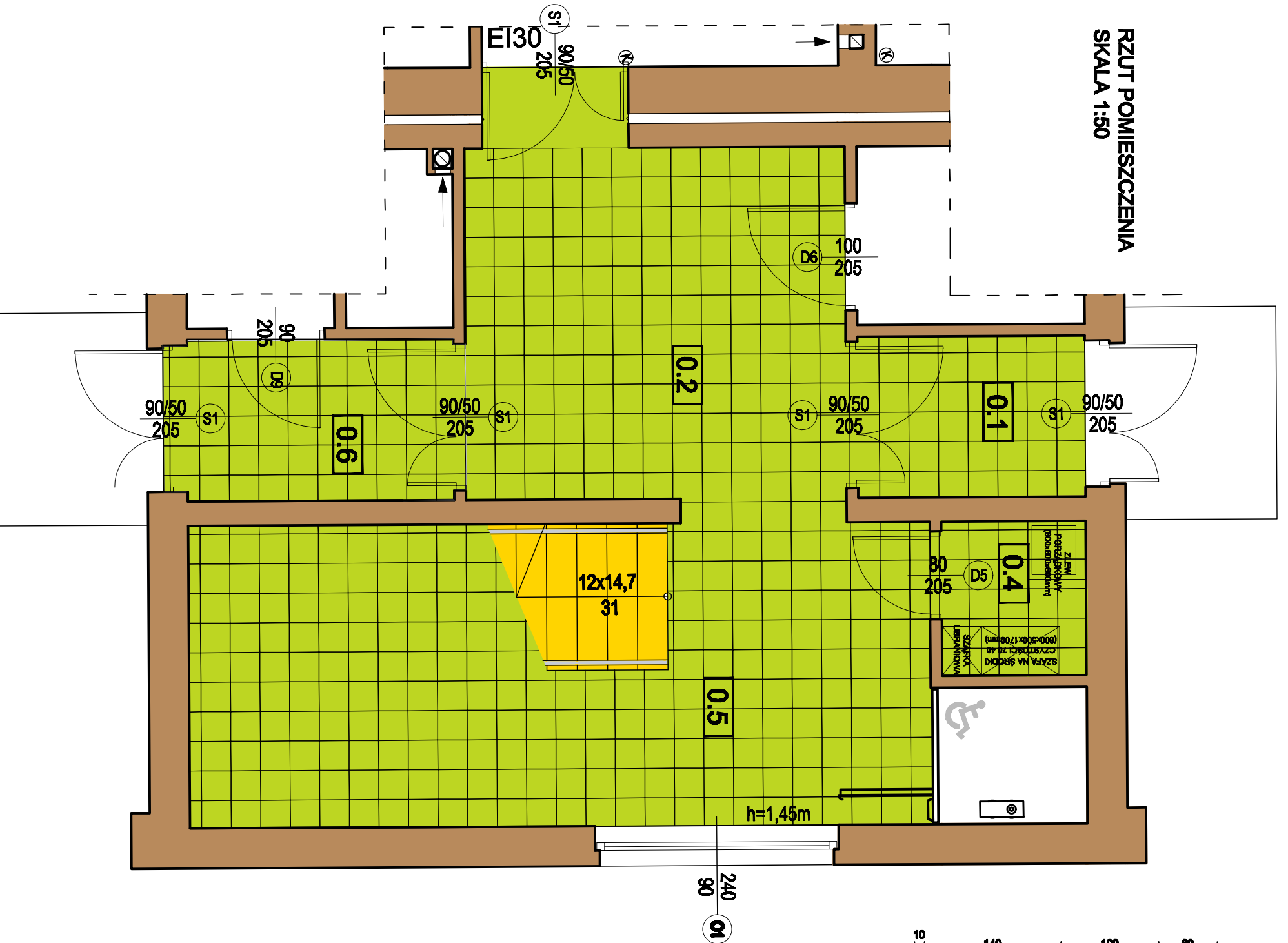

OKALIZACJA POMIESZCZENIA W BUDYNKU  
RZUT PARTERU SKALA 1:200

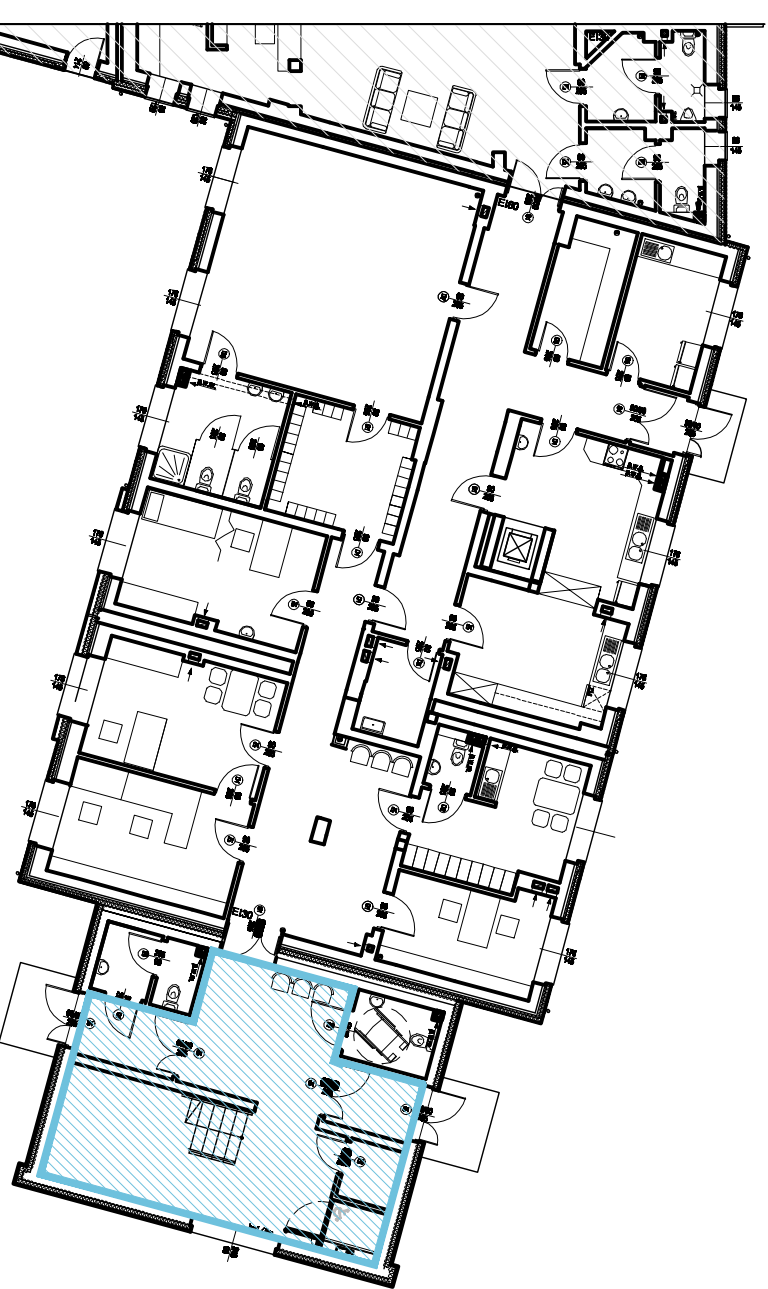

UWAGA:  
FUGA KOLORU GRAFITOWEGO  
PEŁYTKI I UKŁADACZ Z MINIMALNĄ FUGĄ ZALEGANĄ PRZEZ  
PRODUCENTA  
WSZYSTKIE ŚCIANY MALOWAĆ DWA RAZY  
WSZYSTKIE UŻYTE MATERIAŁY STOSOWAĆ ZGODNIE  
Z ZALECENIAMI PRODUCENTA

Inwestor:	GINNA LEDZINY ul. Leździńska 55, 43-143 Leźdźiny	Data:	12.2011
Projekt:	Zielona gospodarka wykorzystania wyciek z przebudowanej i rozbudowanej z przeznaczeniem na Miejskie Przedsiębiorstwo Nr 1 z Oddziałami Integracyjnymi oraz przebudowa części budynku Miejskiego Klubu Sportowego Leźdźiny na potrzeby klubu wyciek z zapewnieniem lewno i infrastruktury technicznej na działkach nr 2234/6, 2182/6, 2267/9, 2281/6, 2281/6, 2281/6, 2281/6 położonych przy ul. Siedlonej w Leźdźinach.	Skala:	1:200 1:50
Tytuł:	KOLORYSTYKA POMIESZCZEŃ	Nr rysunku:	33
Architektura:	mgr inż. arch. K. RADYWAŃSKA-MIŚCIC	Nr upr.:	20/07/SLOK/II
Spełniającej:	mgr inż. Joanna Burghard	Nr upr.:	11/89



# KOLORYSTYKA I MATERIAŁOWOŚĆ KOMUNIKACJA

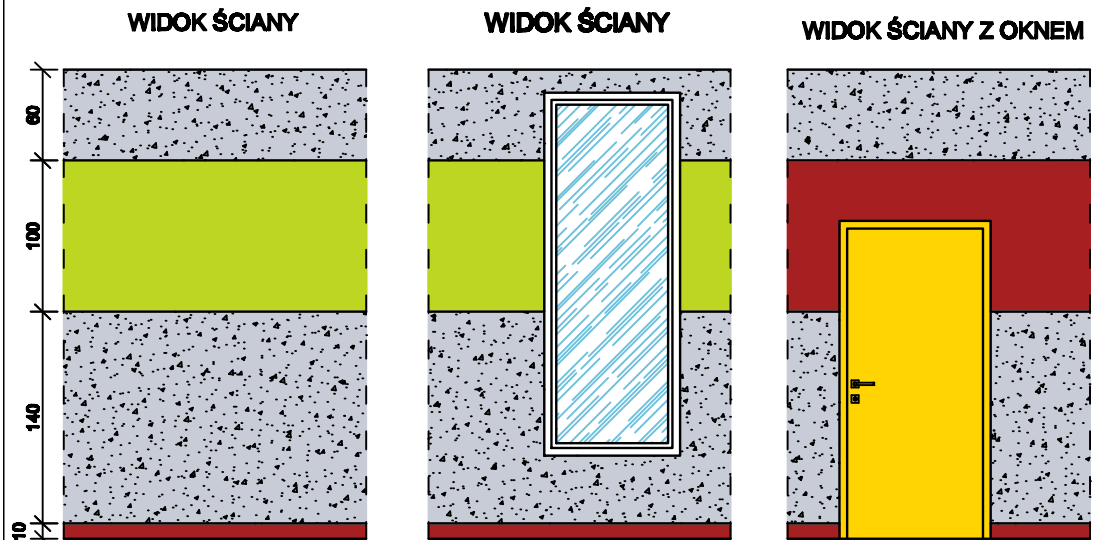

- 1.1** KOMUNIKACJA PIONOWA - 15,95 m<sup>2</sup>
- 1.5** POM. GOSPODARCZE - 2,30 m<sup>2</sup>

LOKALIZACJA POMIESZCZENIA W BUDYNKU  
RZUT I PIĘTRA SKALA 1:200

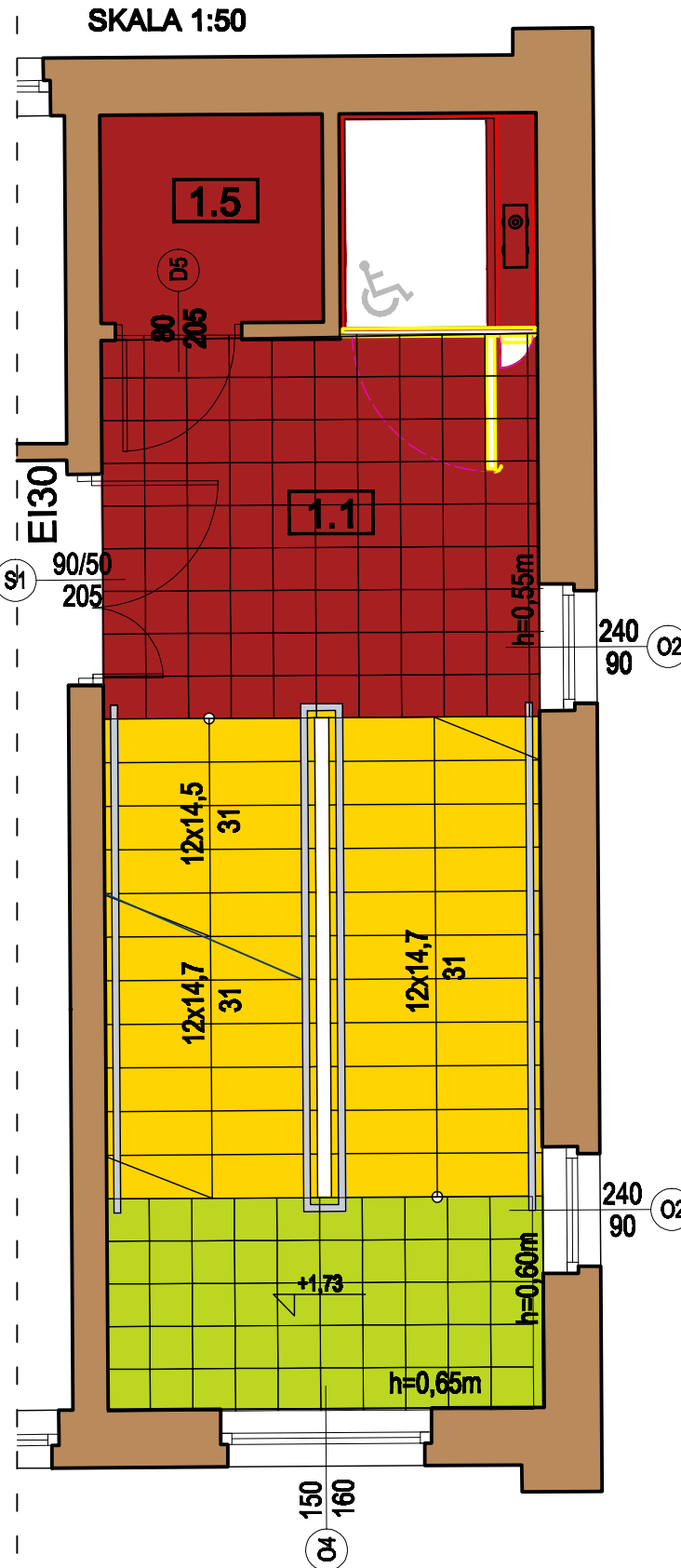
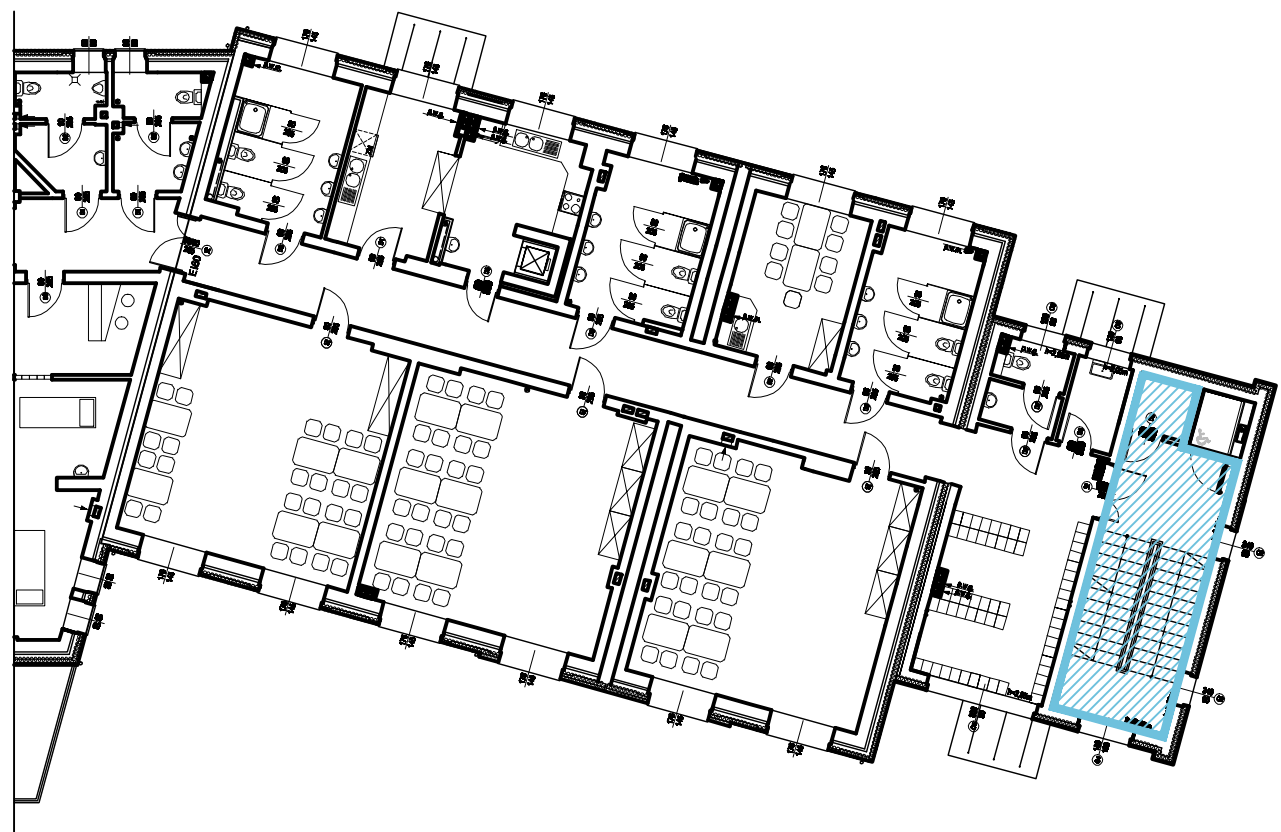

- SKALA 1:50
- ŚCIANY MALOWANE FARBAMI LATEKSOWYMI  
TIKKURILA FEELINGS EXTRA DURABLE W KOOLORACH:
- L 388 - 17,70 m<sup>2</sup>
  - M 323 - 2,50 m<sup>2</sup>
- ŚCIANY TYNKOWANE - TYNK MARMURIT KOLOR:
- KABE KOLOR NR 241 - 39,80 m<sup>2</sup>
- PŁYTKI PODŁOGOWE KERATEC - 30x30cm
- CARMIM - 10,80 m<sup>2</sup>
- PŁYTKI PODŁOGOWE KERATEC - 30x30cm RYFLOWANE NA SCHODY
- LIMAO - 15,80 m<sup>2</sup>
- PŁYTKI PODŁOGOWE KERATEC - 30x30cm - SPOCZNIKI MIĘDZYKONDYGNACYJNE
- LIMA - 4,60 m<sup>2</sup>
- STOLARKA DRZWIOWA - DRZWI PŁYTOWE FIMY NP. POL - SKONE  
DRZWI PŁYTOWE KOLORYSTYKA WG PALETY NCS:
- NCS S 0580 - Y10R
- STOLARKA DRZWIOWA - DRZWI PRZECIWPOŻAROWE EI30 I EI60  
DRZWI STALOWE LUB ALUMINIOWE PRZESZKLONE MALOWANE  
PROSZKOWO WG PALETY NCS:
- NCS S 0580 - Y10R

UWAGA;  
FUGA KOLORU GRAFITOWEGO  
PŁYTKI UKŁADAĆ Z MINIMALNĄ FUGĄ ZALECANA PRZEZ  
PRODUCENTA  
WSZYSTKIE ŚCIANY MALOWAĆ DWA RAZY  
WSZYSTKIE UŻYTE MATERIAŁY STOSOWAĆ ZGODNIE  
Z ZALECENIAMI PRODUCENTA

Inwestor:	GMINA ŁĘDZINY ul. Łędzińska 55, 43-143 Łędziny	Data: 12.2011
Projekt:	Zmiana sposobu użytkowania wraz z przebudową i rozbudową części budynku Miejskiego Klubu Sportowego Łędziny z przeznaczeniem na Miejskie Przedszkole Nr 1 z Oddziałami Integrycyjnymi oraz przebudowa części budynku Miejskiego Klubu Sportowego Łędziny na potrzeby klubu wraz z zagospodarowaniem terenu i infrastrukturą techniczną na działkach nr 2234/6, 2163/6, 2267/9, 2268/6, 2269/6, 2231/6, 2233/6 położonych przy ul. Stadionowej w Łędzinach.	Skala: 1:200 1:50
Temat rysunku:	KOLORYSTYKA POMIESZCZEŃ RZUT I PIĘTRA - komunikacja pionowa	Nr rysunku: 34
Architektura:	mgr inż. arch. K. RADWAŃSKA-MUSIOŁ mgr inż. Joanna Burghardt	Nr upr.:20/07/SŁOKK/II
Sprawdzający:	mgr inż. arch. Katarzyna WIŚNIEWSKA	Nr upr.: 11/99

# KOMUNIKACJA

WIDOK ŚCIANY

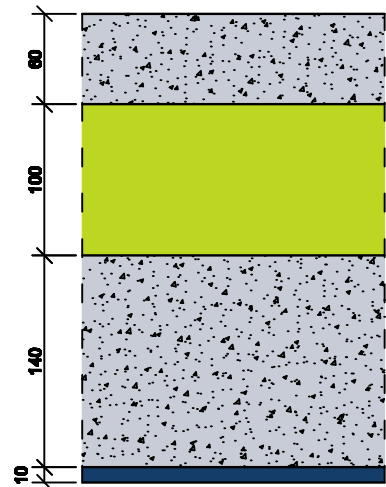

WIDOK ŚCIANY

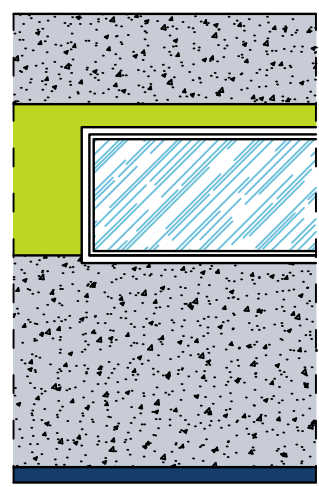

WIDOK ŚCIANY Z OKNEM

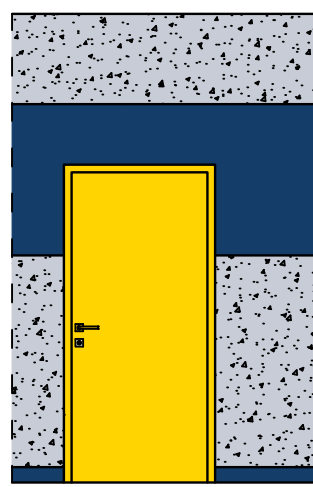

**2.1** KOMUNIKACJA PIONOWA - 15,90 m<sup>2</sup>

**2.5** POM. GOSPODARCZE - 2,35 m<sup>2</sup>

LOKALIZACJA POMIESZCZENIA W BUDYNKU  
RZUT II PIĘTRA SKALA 1:200

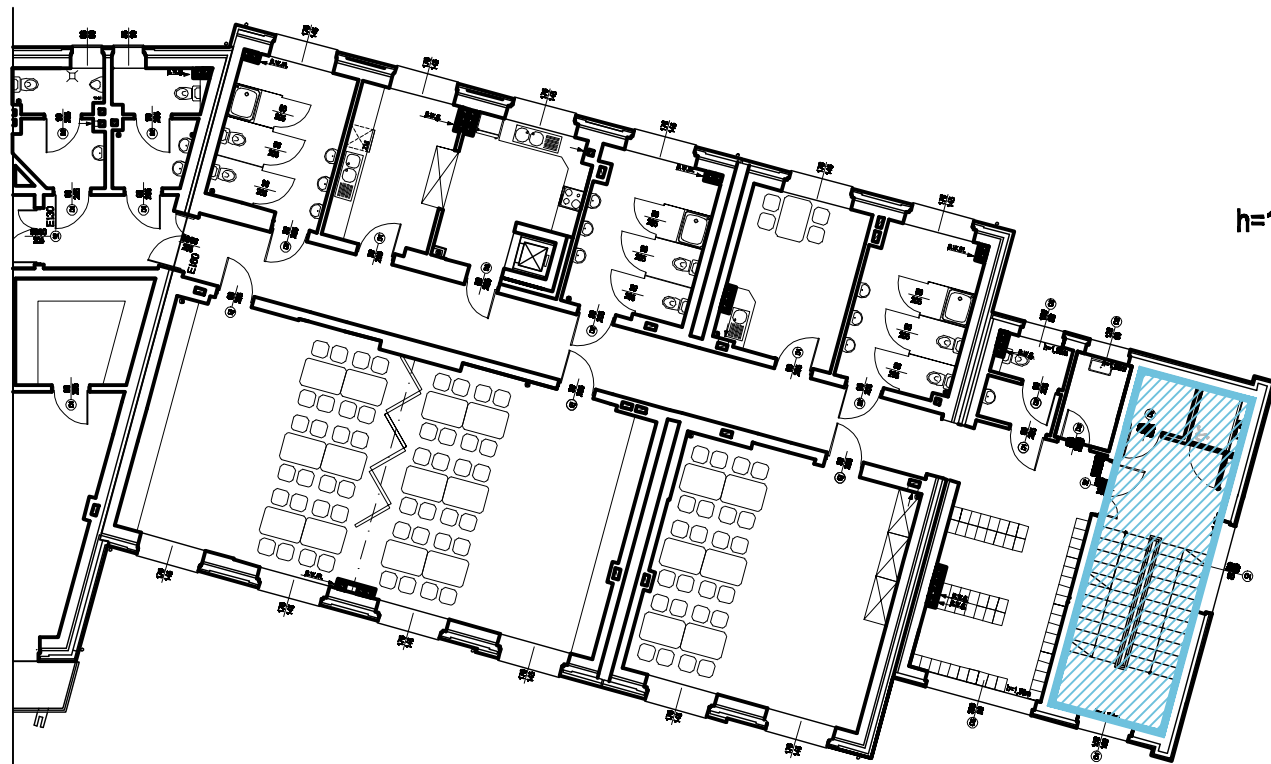

SKALA 1:50

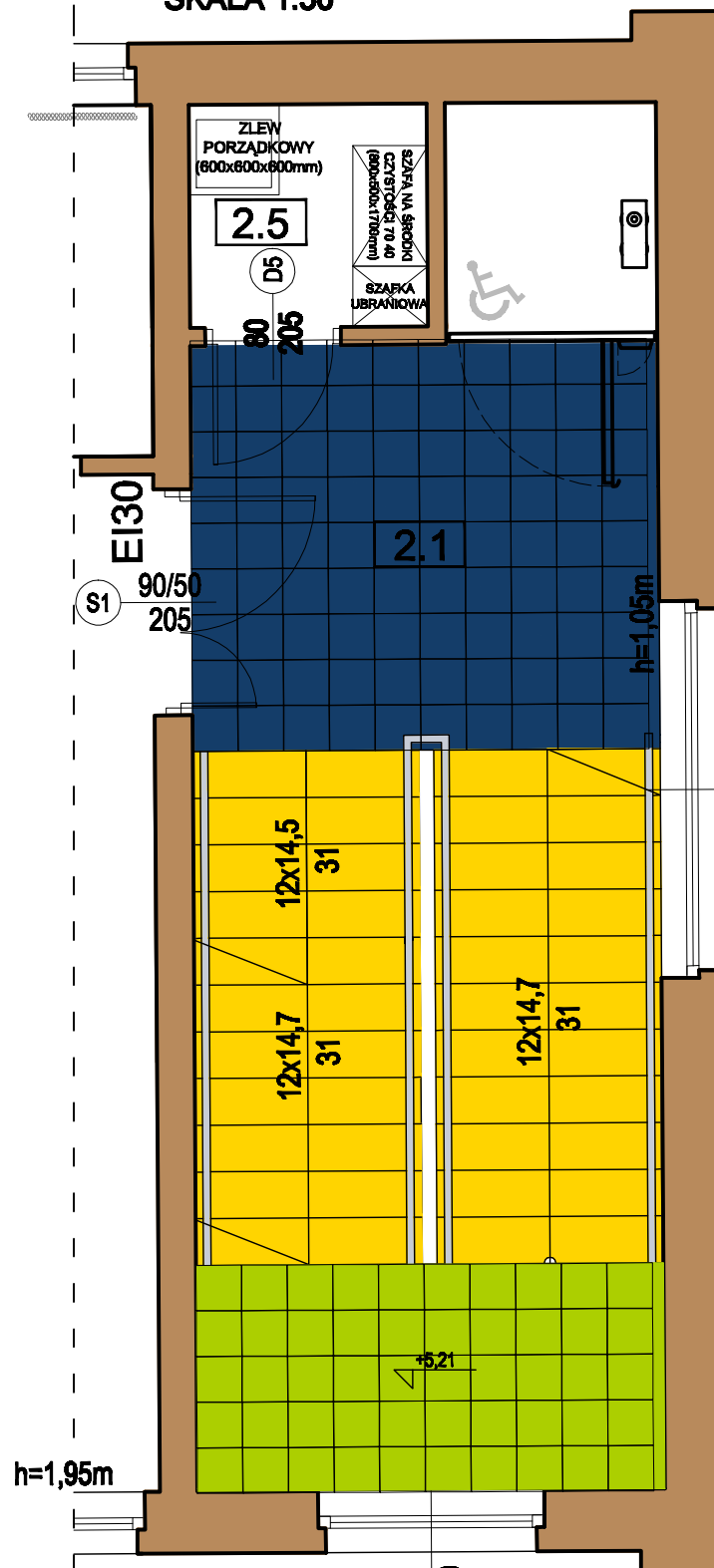

ŚCIANY MALOWANE FARBAMI LATEKSOWYMI  
TIKKURILA FEELINGS EXTRA DURABLE W KOOLORACH:

- L 388 - 17,70 m<sup>2</sup>
- M 355 - 2,50 m<sup>2</sup>

ŚCIANY TYNKOWANE - TYNK MARMURIT KOLOR:

- KABE KOLOR NR 241 - 39,80 m<sup>2</sup>

PŁYTKI PODŁOGOWE KERATEC - 30x30cm

- AZULAO - 10,70 m<sup>2</sup>

PŁYTKI PODŁOGOWE KERATEC - 30x30cm RYFLOWANE NA SCHODY

- LIMAO - 15,60 m<sup>2</sup>

PŁYTKI PODŁOGOWE KERATEC - 30x30cm - SPOCZNIKI MIĘDZYKONDYGNACYJNE

- LIMA - 4,65 m<sup>2</sup>

STOLARKA DRZWIOWA - DRZWI PŁYTOWE FIMY NP. POL - SKONE  
DRZWI PŁYTOWE KOLORYSTYKA WG PALETY NCS:

- NCS S 0580 - Y10R

STOLARKA DRZWIOWA - DRZWI PRZECIWPOŻAROWE EI30 I EI60  
DRZWI STALOWE LUB ALUMINIOWE PRZESZKLONE MALOWANE  
PROSZKOWO WG PALETY NCS:

- NCS S 0580 - Y10R

UWAGA;  
FUGA KOLORU GRAFITOWEGO  
PŁYTKI UKŁADAĆ Z MINIMALNĄ FUGĄ ZALECANA PRZEZ  
PRODUCENTA  
WSZYSTKIE ŚCIANY MALOWAĆ DWA RAZY  
WSZYSTKIE UŻYTE MATERIAŁY STOSOWAĆ ZGODNIE  
Z ZALECENIAMI PRODUCENTA

Inwestor:	GMINA ŁĘDZINY ul. Łędzińska 55, 43-143 Łędziny	Data: 12.2011
Projekt:	Zmiana sposobu użytkowania wraz z przebudową i rozbudową części budynku Miejskiego Klubu Sportowego Łędziny z przeznaczeniem na Miejskie Przedszkole Nr 1 z Oddziałami Integracyjnymi oraz przebudowa części budynku Miejskiego Klubu Sportowego Łędziny na potrzeby klubu wraz z zagospodarowaniem terenu i infrastrukturą techniczną na działkach nr 2234/6, 2163/6, 2267/9, 2268/6, 2269/6, 2231/6, 2233/6 położonych przy ul. Stadionowej w Łędzinach.	Skala: 1:200 1:50
Temat rysunku:	KOLORYSTYKA POMIESZCZEŃ RZUT II PIĘTRA - komunikacja pionowa	Nr rysunku: 35
Architektura:	mgr inż. arch. K. RADWAŃSKA-MUSIOŁ mgr inż. Joanna Burghardt	Nr upr.:20/07/SŁOKK/II
Sprawdzający:	mgr inż. arch. Katarzyna WIŚNIEWSKA	Nr upr.: 11/99